

ENDNOTE® WEB

POWERED BY THOMSON REUTERS WEB OF KNOWLEDGESM

¿QUÉ ES ENDNOTE WEB?

EndNote Web es un programa de gestión de referencias bibliográficas basado en Web, diseñado para agilizar la redacción de trabajos de investigación. Con *EndNote Web*, puede:

- Recopilar, de una forma rápida y sencilla, la información de referencia procedente de una amplia variedad de fuentes de datos en línea, como, por ejemplo, PubMed, Google Scholar y *Web of Science*.
- Almacenar las referencias en su propia biblioteca protegida con contraseña y a la que puede acceder desde cualquier sitio en el que disponga de acceso a Internet.
- Compartir referencias con otros usuarios de *EndNote Web* para facilitar la colaboración.
- Dar formato de cita al texto en MicrosoftWord con la herramienta *Cite While You Write* (Citar mientras escribe), que le permite introducir referencias y aplicar formato a los trabajos al instante.

- Header:** ENDNOTE® WEB | WEB OF KNOWLEDGE™
- Navigation:** My References, Collect, Organize, Format, Options
- Search:** Quick Search with a search bar and 'Search' button.
- My References:** A list of references with columns for Author, Year, and Title.

Author	Year	Title
	2011	Anisakis hypersensitivity in Italy: prevalence and clinical features: a multicenter study
Adams, M.	2006	On the combined use of sun glint Modis and Meris signatures and SAR data to detect oil slicks
Adams, M.	2006	Oil Spill surveillance and tracking with combined use of SAR and Modis imagery: a case study
- Footer:** Thomson Reuters logo and name.

PASO 1: CREE SU BIBLIOTECA DE ENDNOTE WEB

PASO 2: INSTALE LOS PLUG-INS

La primera vez que inicie sesión con su cuenta de EndNote Web, podrá consultar la guía "Getting Started with EndNote Web" (Introducción a EndNote Web), que ofrece vínculos para recopilar, organizar y dar formato a las referencias.

Si desea aprovechar todas las funciones de EndNote Web, deberá instalar dos complementos: uno para su explorador de Internet y otro para vincular su biblioteca en línea con Microsoft Word.

Haga clic en el vínculo "Download Installers" (Descargar los instaladores) en la parte inferior de la página. Desde aquí se puede descargar los instaladores del complemento Cite While You Write (Citar mientras escribe) para Microsoft Word, así como las barras de herramientas de EndNote Web para Internet Explorer (solo para Windows) o Firefox (Windows o Macintosh).

PASO 3: AÑADA REFERENCIAS A SU BIBLIOTECA

Puede añadir las referencias a su biblioteca de cinco formas diferentes: exportándolas directamente, mediante Capture (Captura) u Online Search (Búsqueda en línea), importando un archivo de texto y añadiendo la entrada manualmente.

EXPORTACIÓN DIRECTA

En algunos recursos en línea, como *Web of Knowledge*, puede guardar los resultados de la búsqueda directamente en su biblioteca de *EndNote Web* haciendo clic en el botón *EndNote Web*. Las referencias se almacenarán de forma automática en el grupo *Unfiled* (Sin archivar).

Author	Year	Title
Folkhøien, F.	2000	The role of seafood in bacterial foodborne diseases

CAPTURE (CAPTURA)

Para los recursos en línea que no cuentan con botones para la exportación directa, puede utilizar el complemento Capture (Captura) del explorador de Internet. Las referencias se almacenarán de forma automática en el grupo *Unfiled* (Sin archivar).

Cuando utilice este método, es aconsejable verificar que la información bibliográfica se ha transferido correctamente.

Author	Year	Title
Jarret, A. D.	2011	Gnathostomiasis in a patient who frequently consumes sushi

ONLINE SEARCH (BÚSQUEDA EN LÍNEA)

La interfaz de *EndNote Web* le permite buscar en numerosos catálogos de bibliotecas y bases de datos.

- Haga clic en la pestaña "Collect" (Recopilar) y, a continuación en "Online Search" (Búsqueda en línea).
- Seleccione un recurso al que pueda acceder (algunos tienen derechos de autor).
- Realice la búsqueda.
- Marque las referencias que desee y utilice el menú desplegable para añadirlas a la biblioteca.

IMPORTACIÓN DE UN ARCHIVO DE TEXTO

Para importar referencias de un archivo de texto sin formato, los datos del archivo deben estar etiquetados en un formato legible por máquinas.

- Haga clic en "Import References" (Importar referencias) en la pestaña "Collect" (Recopilar).
- Busque y seleccione el archivo de texto.
- Seleccione el filtro de importación que coincida con la base de datos en la que ha creado el archivo.
- Haga clic en el botón "Import" (Importar).

INTRODUCCIÓN MANUAL

Para introducir una referencia manualmente:

- Haga clic en "New Reference" (Nueva referencia) en la pestaña "Collect" (Recopilar).
- Seleccione el tipo de referencia adecuado.
- Introduzca los datos bibliográficos en cada campo.

PASO 4: ORGANICE Y COMPARTA SUS REFERENCIAS

CREE GROUPS (GRUPOS)

De forma predeterminada, EndNote Web almacena las referencias en la carpeta Unfiled (Sin archivar). Puede crear hasta 500 grupos para organizar sus referencias de la manera que mejor se ajuste a su forma de trabajar.

- Haga clic en "Manage My Groups" (Gestionar mis grupos) en la pestaña "Organize" (Organizar).
- Haga clic en el botón "New Group" (Grupo nuevo).
- Asigne un nombre al grupo nuevo.

Nota: Puede guardar una misma referencia en varios grupos. Para ver los grupos en los que se encuentra actualmente una determinada referencia, haga clic en el icono de la carpeta.

ELIMINE REFERENCIAS DUPLICADAS

Es posible que tenga registros duplicados en su biblioteca. Para identificarlos y borrarlos, utilice el vínculo "Find Duplicates" (Buscar duplicados) de la pestaña "Organize" (Organizar). EndNote Web comparará los campos Author (Autor), Year (Año), Title (Título) y Reference Type (Tipo de referencia) para identificar los registros duplicados.

COMPARTA REFERENCIAS CON OTROS USUARIOS DE ENDNOTE WEB

- Haga clic en el botón "Manage Sharing" (Gestionar las referencias compartidas) ubicado junto al grupo que desea compartir.
- Introduzca la dirección de correo electrónico de aquellas personas con las que desea compartir las referencias. Nota: Las personas con las que comparta su grupo DEBEN tener una cuenta EndNote Web para ver las referencias. Introduzca la dirección de correo electrónico que utilizan para acceder a EndNote Web.
- Decida si desea que sus compañeros cuenten con acceso en modo de solo lectura o de lectura y escritura.
 - El acceso en modo de lectura y escritura permite a los usuarios indicados añadir referencias a este grupo y borrarlas.
 - El acceso en modo de solo lectura permite a los usuarios indicados únicamente ver las referencias.
- Haga clic en "Apply" (Aplicar).

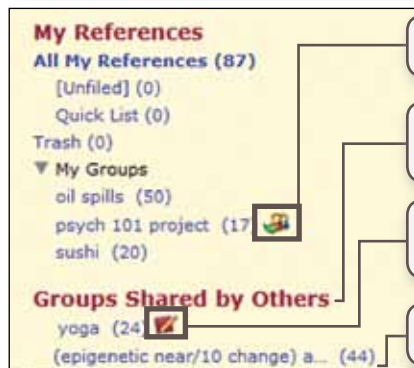
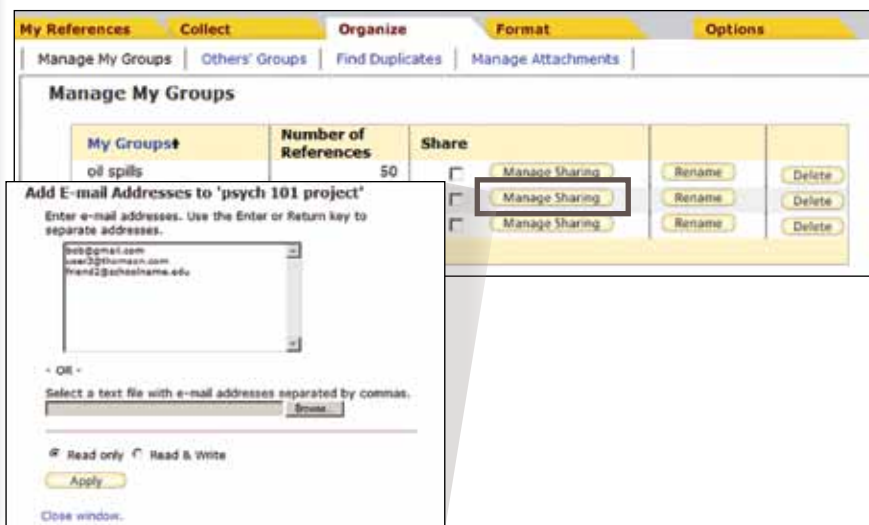

Los grupos que comparte con otras personas muestran el icono de compartir.

Cuando otro usuario comparte un grupo con usted, aparece bajo el encabezado "Groups Shared by Others" (Grupos compartidos por otros).

El icono del libro y el lápiz indica que dispone de permiso para añadir y eliminar referencias en un grupo.

Si no hay ningún icono, dispondrá de acceso de solo lectura.

PASO 5: UTILICE CITE WHILE YOU WRITE (CITAR MIENTRAS ESCRIBE)

Introduzca referencias y aplique formato a las bibliografías y citas automáticamente mientras redacta su trabajo en Word.

2. CAMBIE EL FORMATO DE TODO EL DOCUMENTO y la bibliografía con un solo clic. Puede elegir entre miles de estilos disponibles.

1. BUSQUE Y SELECCIONE LAS CITAS e introdúzcalas en su manuscrito.

Find Citations Dialog Box:

Author	Year	Title
Cui	2010	Regulation of apoptosis by p53-inducible transmembrane protein conferring su11b28
Czywik	2010	How are what you eat: the su11b28 factor in the Japanese gut microbiome
Dovle	2011	Modulation of dendritic wDNA transport and its role in synaptic tagging
Han	2011	L-10SL-13-receptor alpha subunit complex: high-level co-expression in recombinant mammalian cells, purification, and characterization
Hank	2011	The complement control-related genes C3RD1 and C3RD2 associate to asthma
Herlitz	2011	SLDR: the Super Simple HD score for younger patients
Jain	2009	An outbreak of enterohemorrhagic Escherichia coli associated with sushi restaurants in Nevada, 2004
Jarifi	2011	Onychomycosis in a Patient Who Frequently Consumes Sushi
Kato	1991	Amino acid sequence and location of the double bonds in bovine beta-2 glycoprotein 1: the presence of five butyric acid residues
Kim	2011	Prevalence and classification of faerogenic Staphylococcus aureus isolated from refrigerated ready-to-eat foods in Korea
Kimatsu	2008	Rice and sushi cravings: A preliminary study of food craving among Japanese females
Kiyonaga	2011	Pyrosequencing surveys the microbial diversity of <i>hara-jushi</i> , an archetype of modern Japanese sushi
Lepthm	2010	One step at a time: action mechanism of sushi 1 antimicrobial peptide and derived molecules

EndNote Web Edit & Manage Citations Dialog Box:

Citation	Count	Library
(Li, Sun, Ho, & Ding, 2006)		
Li, Sun, Ho, & Ding, 2006	3	Traveling Library
(Bruneau & Szepletowski, 2011)		
Bruneau, 2011, The role ...	3	Traveling Library
(Waal, 2001)		
Waal, 2001, The ape an...	3	Traveling Library

Edit Citation Dialog Box:

Exclude author Exclude year

Prefix: _____

Suffix: _____

Pages: _____

Totals: 3 Citation Groups, 3 Citations, 1 Reference

3. EDITE LAS CITAS para añadir información como el número de página, o bien agrupe varias referencias en una cita.

INFORMACIÓN PARA USUARIOS DE ENDNOTE

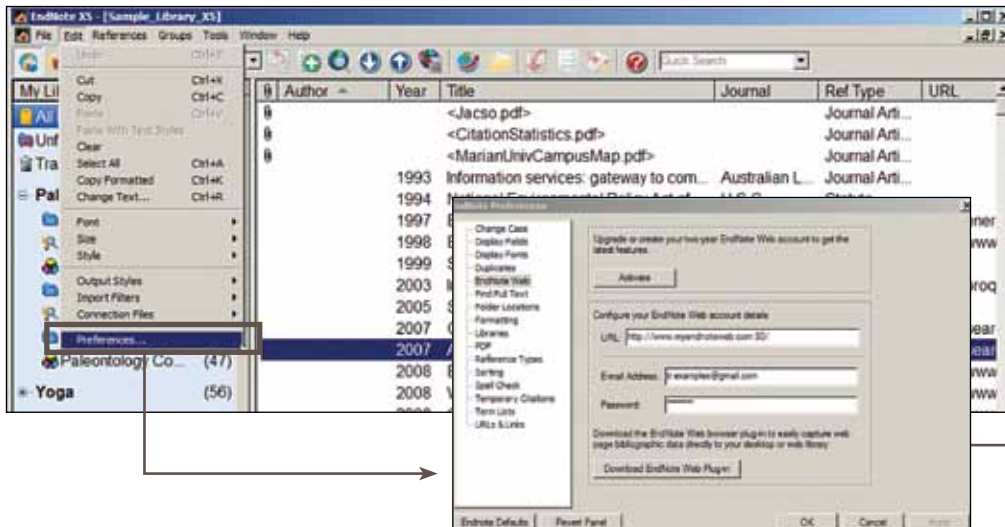

CREE SU PROPIA BIBLIOTECA DE ENDNOTE WEB DESDE EL ESCRITORIO DE ENDNOTE

Cree su biblioteca de *EndNote Web* y descárguese los complementos desde el menú *Preferences* (*Preferencias*).

Si es usuario de X5, esto le garantizará que su cuenta está configurada para almacenar archivos adjuntos en línea.

TRANSFIERA LAS REFERENCIAS A / DESDE EL ESCRITORIO DE ENDNOTE

1. En el escritorio de *EndNote*, haga clic en el vínculo "Transfer" (Transferir) de *EndNote Web* en el panel *Groups* (*Grupos*).
2. Seleccione el grupo y la dirección de transferencia. Puede transferir desde la Web al escritorio (y especificar si desea duplicados o no) o desde el escritorio a la Web (*Showing References* [*Mostrar referencias*], *All References in Library* [*Todas las referencias de la biblioteca*] o *All References in a Group* [*Todas las referencias de un grupo*]).
3. Haga clic en "Transfer" (Transferir).

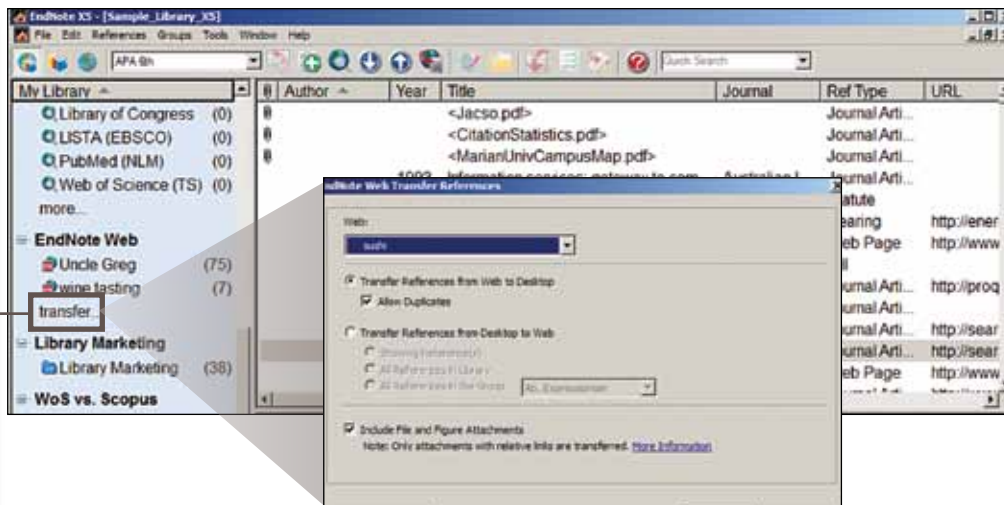

CITE REFERENCIAS TANTO DE LA WEB COMO DEL ESCRITORIO

Cite While You Write (Citar mientras escribe) es compatible tanto con *EndNote Web* como con el escritorio de *EndNote*.

Empiece a redactar un documento con su biblioteca en un producto y, a continuación, cambie al otro en *Preferences* (*Preferencias*).

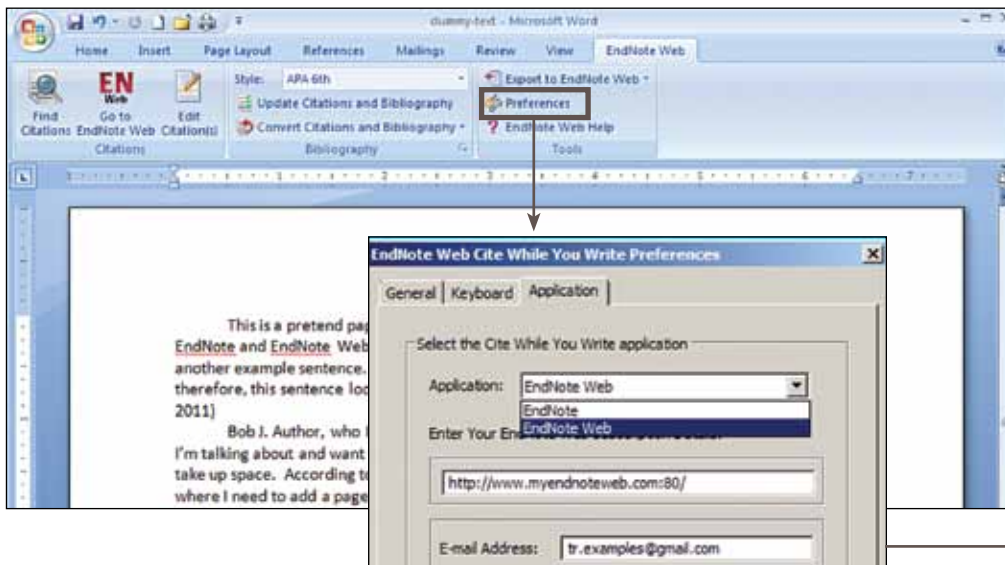

PREGUNTAS MÁS FRECUENTES

1. ¿CUÁL ES LA DIFERENCIA ENTRE LAS DISTINTAS VERSIONES DE LAS BIBLIOTECAS DE ENDNOTE WEB?

EndNote Web es un único producto, pero ofrece a los usuarios funciones con pequeñas modificaciones según su nivel de acceso. La siguiente tabla resume los tipos de cuenta disponibles.

SI ES UN USUARIO DE...	LOGOTIPO	REFERENCIAS	ARCHIVOS ADJUNTOS	CITE WHILE YOU WRITE
EndNote X5		Almacene hasta 25 000 referencias (1 GB de espacio de almacenamiento)	Habilitado	Todos los filtros y estilos bibliográficos
Web of Knowledge O de EndNote X2-4	 	Almacene hasta 10 000 referencias	Sin archivos adjuntos	Todos los filtros y estilos bibliográficos
ResearcherID O ya no dispone del acceso institucional a Web of Knowledge (tras su graduación, por cambio de trabajo)	 	Almacene hasta 10 000 referencias	Sin archivos adjuntos	Filtros y estilos bibliográficos limitados

2. ¿QUÉ ES EL ACCESO ROAMING?

USUARIOS DE WEB OF KNOWLEDGE

Si crea su biblioteca de EndNote Web desde un ordenador dentro del rango de direcciones IP reconocidas de su institución, conseguirá un año de acceso roaming a la biblioteca. Eso significa que puede acceder a su cuenta desde cualquier sitio con acceso a Internet. Para renovar el roaming, no tiene más que volver a iniciar sesión en su cuenta desde un ordenador dentro del rango de direcciones IP reconocidas de su institución.

USUARIOS DEL ESCRITORIO DE ENDNOTE

Al crear la biblioteca de EndNote Web desde una cuenta de escritorio de EndNote, conseguirá dos años de acceso roaming a la biblioteca. Para renovar el roaming, utilice el menú Preferencias (Preferencias) del escritorio de *EndNote*.

3. ¿QUÉ CARACTERIZA A LA VERSIÓN DE ESCRITORIO DE ENDNOTE?

- Capacidad de la biblioteca: ilimitada
- Archivos adjuntos: hasta 25 adjuntos por referencia; se pueden visualizar y anotar archivos PDF desde la interfaz de EndNote
- Formato: puede modificar las opciones de salida de estilo para determinar cómo se deben mostrar los campos en las Term Lists (Listas de términos)
- Actualizaciones: busque actualizaciones de referencias con un solo clic: compare un artículo "antes de su impresión" con la versión final publicada

Oficinas centrales de Science

América del Norte y América del Sur
Filadelfia +1 800 336 4474
+1 215 386 0100

Europa, Oriente Medio y África
Londres +44 20 7433 4000

Asia Pacífico

Singapur +65 6775 5088
Tokio +81 3 5218 6500

Para obtener una lista completa de nuestras oficinas, visite:
science.thomsonreuter.com/contact

