

USOS UNIVERSITARIOS DEL HOSPITAL DE LA CONCEPCIÓN



UNIVERSIDAD DE BURGOS

INDICE

- I. ACTUACIONES DE REHABILITACIÓN LLEVADAS POR LA UNIVERSIDAD. 2006-2011**

- II. PROPUESTAS DE USOS UNIVERSITARIOS DEL HOSPITAL DE LA CONCEPCIÓN**

- III. ESTUDIO DE FASES**

I. ACTUACIONES DE REHABILITACIÓN LLEVADAS A CABO POR LA UNIVERSIDAD. 2006-2011

La Universidad ha desarrollado una notable labor de mantenimiento y consolidación del Hospital en los últimos años.

2006. Primera fase de rehabilitación

Proyecto de Obras de consolidación estructural de la 1ª Fase del Hospital de la Concepción de Burgos (Edificios siglo XVI Enfermerías y convalecientes)

Intervención arqueológica. Consolidación estructural de las naves Enfermería de hombres y mujeres y sala de convalecientes en todo su contenido, edificios del siglo XVI

El autor del proyecto y director de obra fue el Arquitecto D. José Antonio Gil-Fournier Carazo

2009. Segunda fase de rehabilitación

Proyecto de Obras de consolidación estructural de la 2ª Fase del Hospital de la Concepción de Burgos (Edificios siglo XVI y XVII frente C/ Madrid) Intervención arqueológica. Consolidación estructural edificio frente a C/ Madrid siglo XVI y XVII

El autor del proyecto y director de obra fue el Arquitecto D. José Antonio Gil-Fournier Carazo

2011. Tercera fase de rehabilitación

Proyecto de Obras de consolidación estructural de la 3ª Fase del Hospital de la Concepción de Burgos (Edificio siglo XVII frente a C/

Barrio Gimeno y frente a antiguas huertas)

Intervención arqueológica. Consolidación estructural edificio siglo XVII frente a C/ Barrio Gimeno y frente a antiguas huertas

El autor del proyecto y director de obra fue el Arquitecto D. José Antonio Gil-Fournier Carazo.

El importe total empleado en dichos trabajos llegó a la suma de **7,8 millones de euros**.

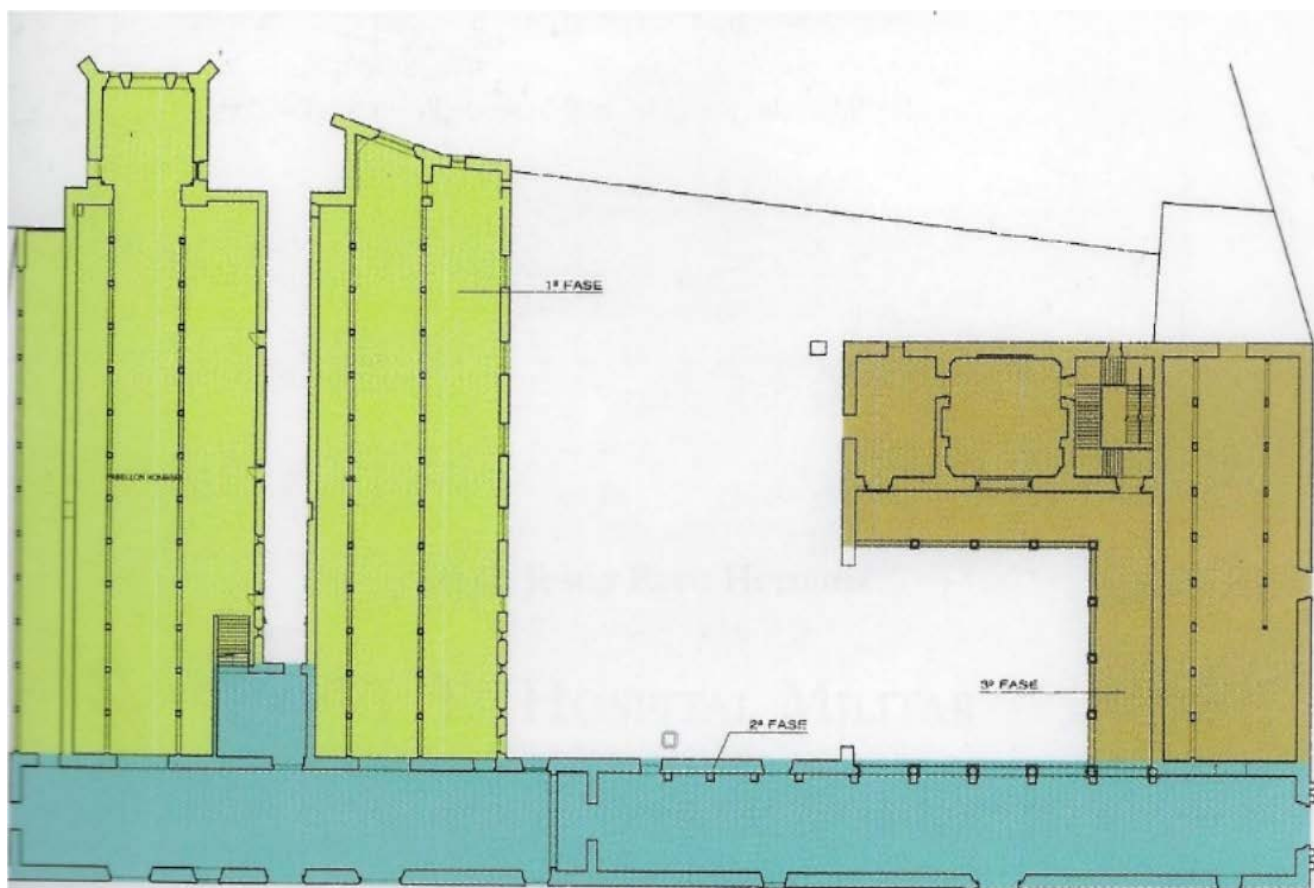

II. PROPUESTAS DE USOS UNIVERSITARIOS DEL HOSPITAL DE LA CONCEPCIÓN

La Universidad presta a los estudiantes y a la ciudadanía en general una serie de servicios dispersos en el campus universitario. El Hospital de la Concepción, se presenta como un magnífico contenedor para tres grandes funciones/necesidades universitarias

RESUMEN DE USOS GENERALES

1. Espacio dedicado a la actividad estudiantil (Casa del Estudiante). (enfermería sur/hombres) y a la Internacionalización (planta primera corredor calle Madrid)

Espacio multifuncional para actividades interdisciplinarias ligadas a la docencia, el estudio, la relación y el tejido asociativo universitario. Punto principal de internacionalización de la Universidad.

- * Salas de estudio abiertas 24 h y los fines de semana (muy demandadas por los alumnos)
- * Centro multifuncional de actividad estudiantil
- * Actividades docentes. Realización de trabajos académicos.
Preparación de Proyectos Fin de Grado y Fin de Máster.
- * Actividades asociativas y de representación. Sede de asociaciones (hay 12 en la actualidad)
- * Punto de encuentro y debate universitario.
- * Ventanilla única de atención al estudiante. Oficina de reclamaciones.
- * Oficina Permanente atención al público
- * Espacio deportivo (gimnasio) para alumnos, profesores y sociedad.
- * Espacio para terapias ocupacionales avanzadas.
- * Sede de la TV-UBU y UBUradio
- * Centro de Lenguas Modernas

* Centro de Cursos internacionales y Sede de Universidades extranjeras (Western Michigan y TEC)

2. Centro cultural y expositivo (Enfermería norte/mujeres y corredor calle Madrid).

Centro cultural de fomento de la actividad creadora, actividades musicales, y espacio expositivo de la universidad y de entidades y asociaciones ciudadanas. Museo de la Universidad de Burgos. Espacio para la promoción del emprendimiento y foro de empleo y empleabilidad. Centro de actividades solidarias y de cooperación universitaria. Punto de promoción corporativa de la Universidad de Burgos.

- * Centro cultural de actividad ciudadana y universitaria.
- * Espacio expositivo.
- * Lugar para celebración del Foro de Empleo Universitario
- * Aula de Teatro.
- * Aulas de Cine y teatro.
- * Museo universitario.
- * Ferias solidarias. Feria del Comercio Justo y Cooperación
- * Actividades deportivas y musicales.
- * Alumni UBU (Asociación de antiguos alumnos de la Universidad).
- * Sede de la Universidad de la Experiencia.
- * Sede de UBU Abierta.
- * Sede de los Cursos de verano.
- * Sede de cursos de verano y formación continua.

3. Servicios institucionales: Paraninfo, Rectorado, Consejo Social y Fundación (Ala Barrio Gimeno, Capilla, Sacristía, Huertas y Patio)

Servicios universitarios institucionales. Paraninfo, Salón de grados para la defensa de tesis doctorales y trabajos fin de grado y fin de

Máster, restauración, cafetería y jardín botánico. Cine al aire libre.

- * Paraninfo universitario.
- * Salón de Grados.
- * Sede del Rectorado.
- * Sede del Consejo Social.
- * Sede de la Fundación General de la Universidad de Burgos.
- * Servicio de Empleo
- * Tienda de la Universidad
- * Cafetería y restaurante
- * Jardín botánico y espacio abierto.

El patio se cubrirá y se cerrará por su cara Sur para albergar eventos socio culturales en días fríos.

III. ESTUDIO DE FASES

FASES	PLANTA	SITUACION ACTUAL	USO PREVISTO			COSTO FASE
1	BAJA	Enfermería de hombres	sala de estudios de la casa del estudiante Sala exposiciones temporales Foro empleo			
	BAJA	Enfermería de mujeres	semana solidaria comercio justo espacio para pantalla proyección			
	BAJA	Corredor en planta baja en paralelo a la Calle Madrid	oficina atención público UBU UBU emplea Alumni			
	PRIMERA	Galerías sobre Enfermerías	Gimnasio sur(Hombre) Gimnasio Norte (Hombre) Salas asociaciones Alumnos			
	SEGUNDA	Espacios sobre las dos enfermerías y galerías de convalecientes	Sala de Terapias Ocupacionales avanzadas Salas internacionalización y ser v alumnos Almacén y/o instalaciones			
			TOTAL FASE 1			3.645.000,00 €
2	BAJA	Sala paralela a Barrio Gimeno	Paraninfo			
	PRIMERA	Sala paralela a Barrio Gimeno	Paraninfo			
	BAJA	Zaguán de entrada por Plaza Vega	Accesos a Paraninfo y Rectorado			
	BAJA	Capilla	Salón de grados			
	BAJA	Sacristía	Bar			
	PRIMERA	Sacristía	Cocina			
	BAJA	Anexo nueva construcción	Comedor			
	BAJA	Claustro	Espacio multifuncional cubierto			
BAJA	Jardines y Urb. Exterior Oeste	Jardín Botánico				
BAJA	Urbanización C. Madrid					
			TOTAL FASE 2			2.407.500,00 €
3	SEGUNDA ENTRECUBIERTA	Ala Barrio Gimeno Ala Barrio Gimeno	Rectorado Sala Consejo Sala Prensa aparcamiento varios y accesos			
		dotación para aparcamientos varios comunicaciones escaleras				
			TOTAL FASE 3			2.765.000,00 €
4	BAJA	VESTIBULO SIGLO XVI				
	planta primera	NAVE ENTREPLANTA CALLE MADRID	Centro de Idiomas Ubu abierta			
	PLANTA SEGUNDA	NAVE FORJADO EXISTENTE CALLE MADRID	Universidad Experiencia Punto de información de la UBU/ tienda			
	bajo cubierta planta baja		Ventanilla de trámites			
			TOTAL FASE 4			3.160.000,00 €
			TOTAL OBRA			11.977.500,00 €
Gastos Proyecto y DF				10%	1.197.750,00 €	1.197.750,00 €
Licencias publicaciones seguros etc				4%	527.010,00 €	527.010,00 €
					13.702.260,00 €	

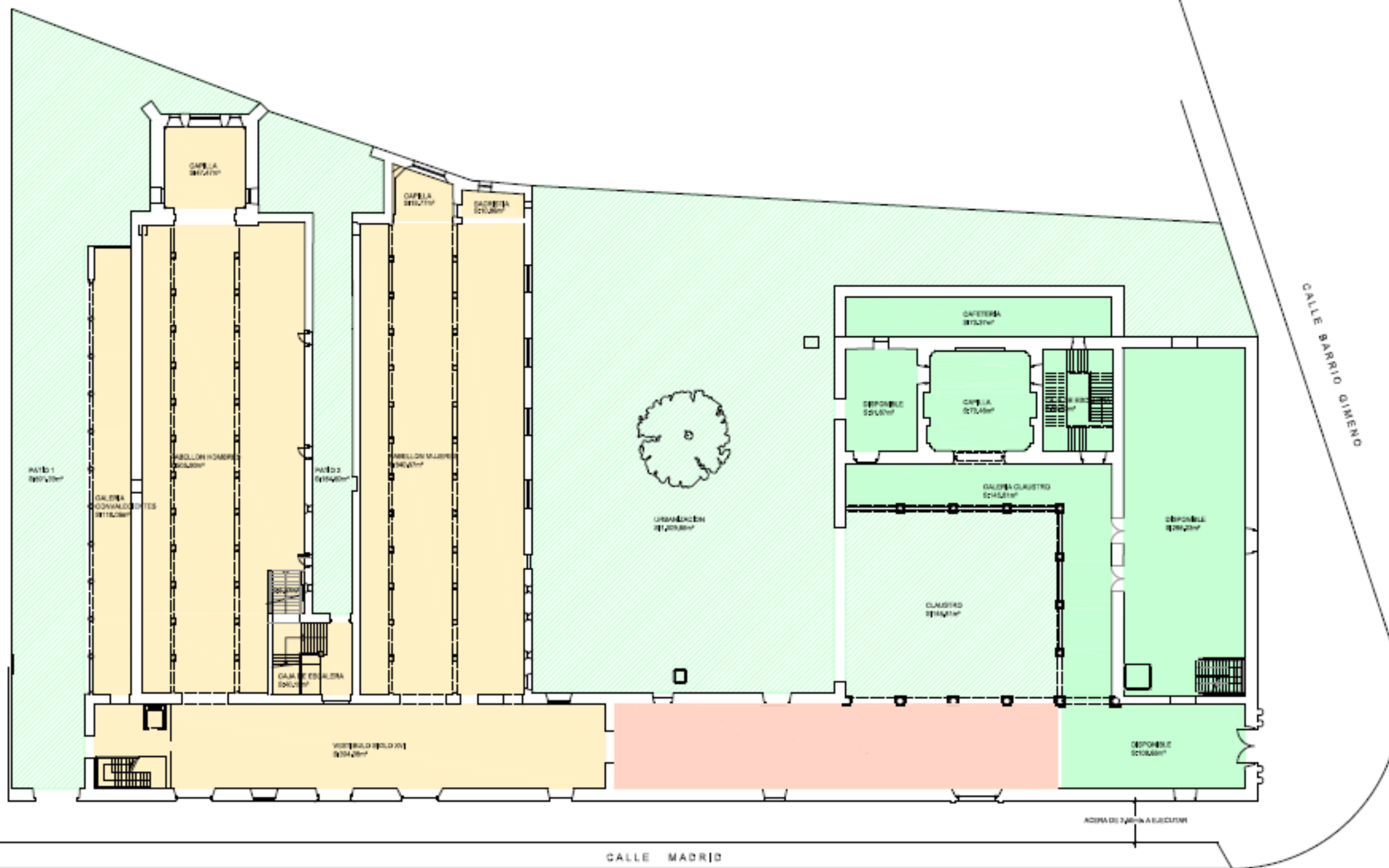

FASE 1
 FASE 2
 FASE 3
 FASE 4
 PLANTA BAJA (FASES)

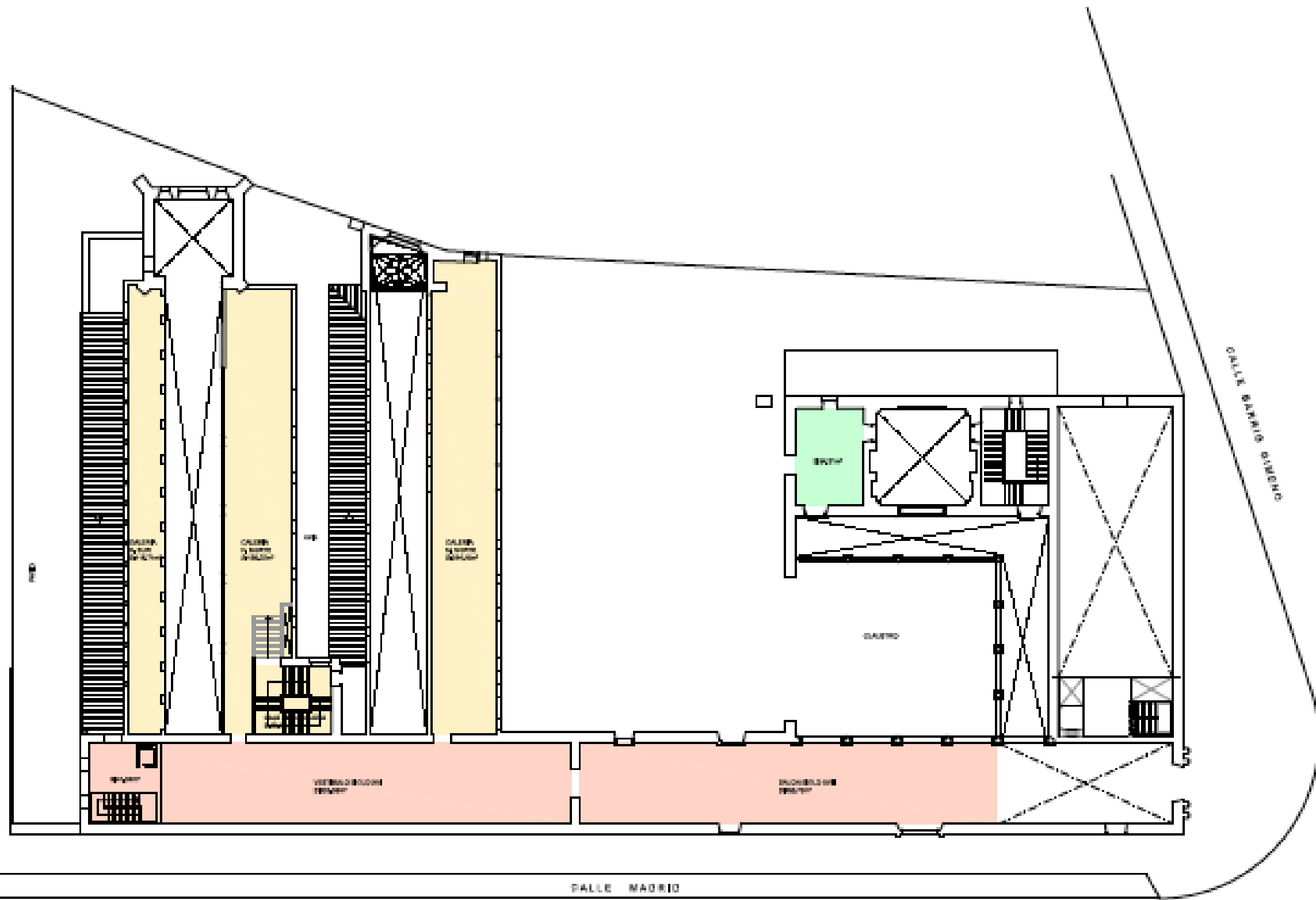

FASE 1
 FASE 2
 FASE 3
 FASE 4
 PLANTA PRIMERA (PARTE)

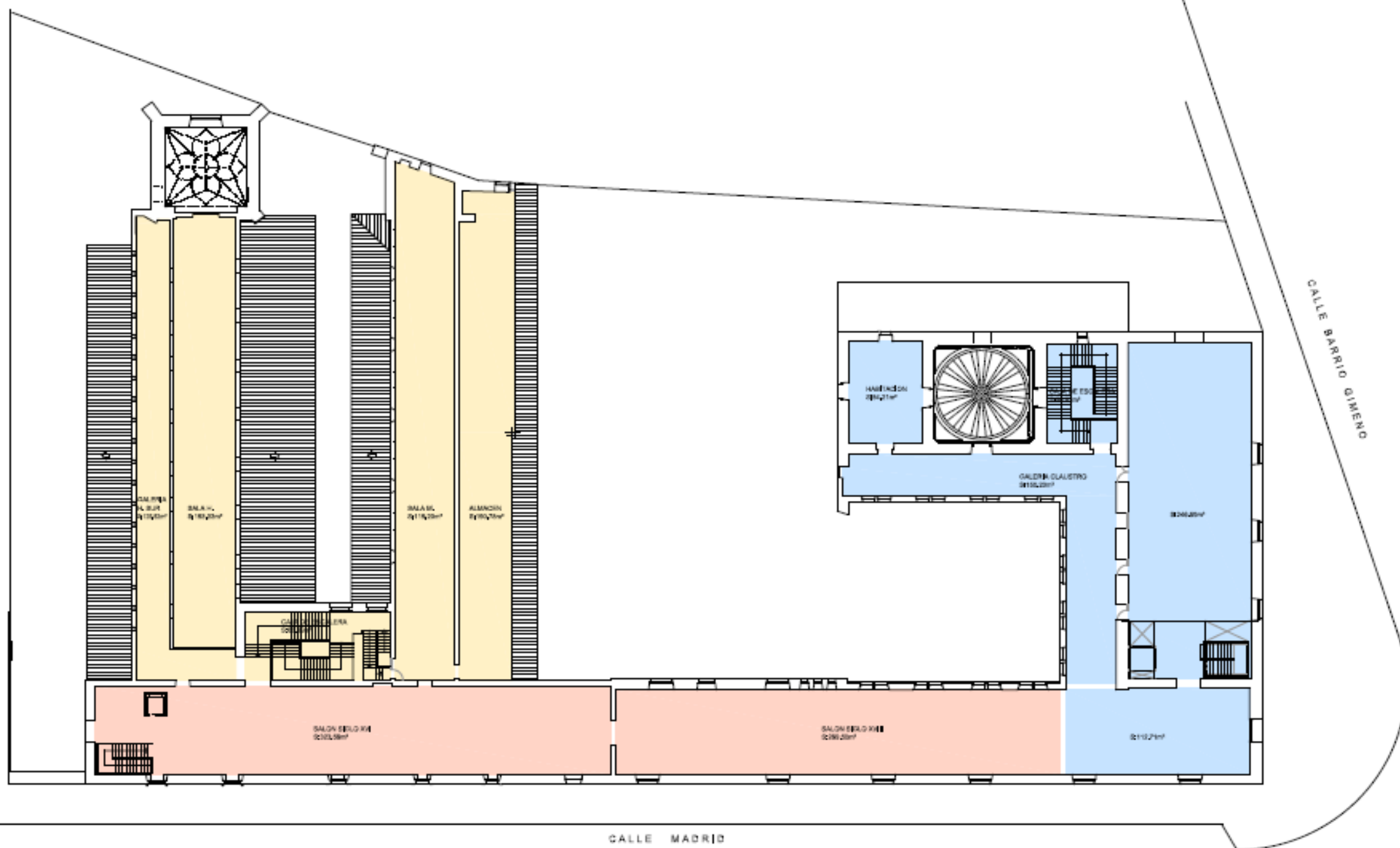

FASE 1
 FASE 2
 FASE 3
 FASE 4
 PLANTA SEGUNDA (FASES)

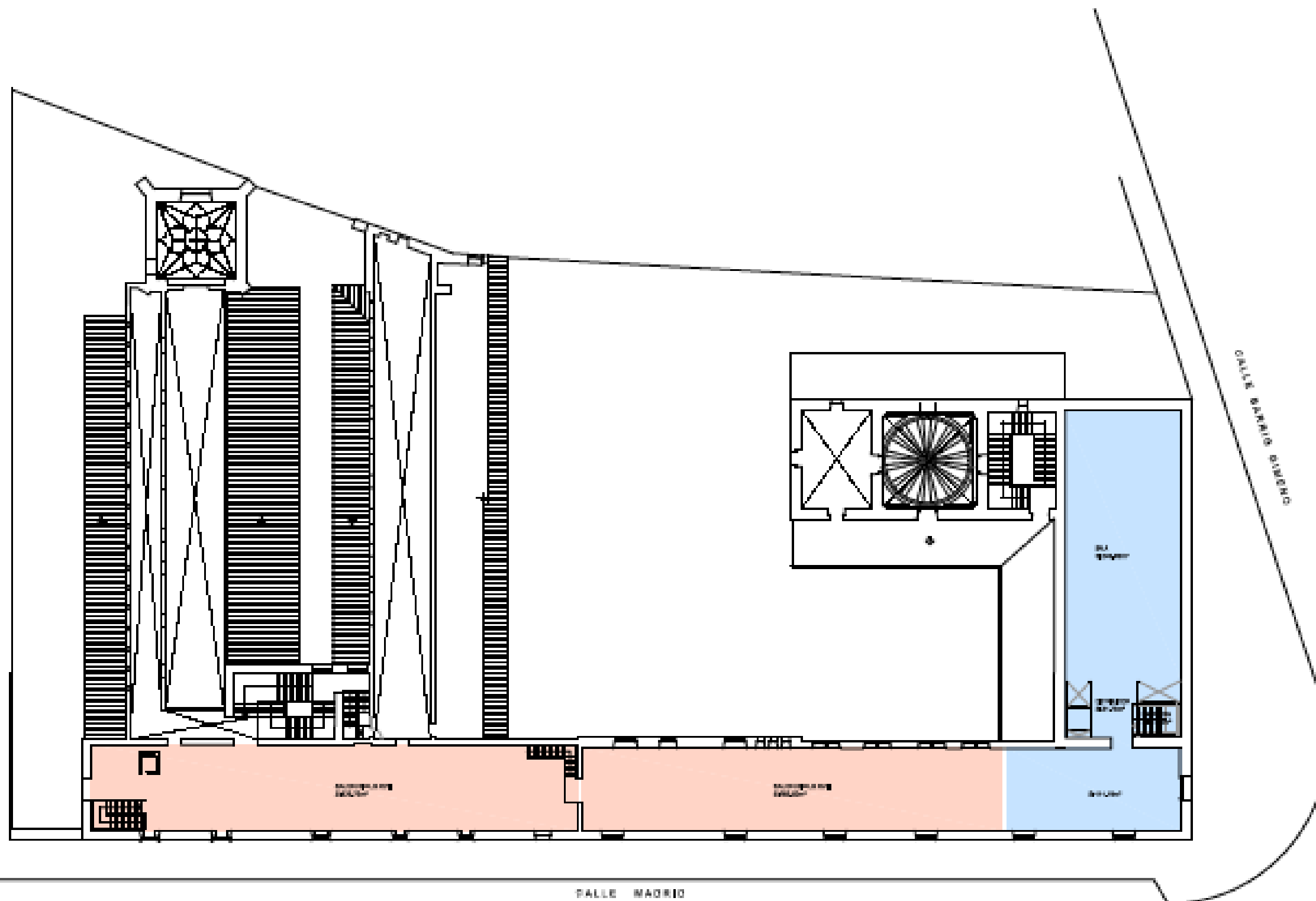

FASE 1
 FASE 2
 FASE 3
 FASE 4
 PLANTA BAJA CUBIERTA (PARTE)