



VI OLIMPIADA NACIONAL DE INGENIERÍA DE CAMINOS, CANALES Y PUERTOS

Estudiantes de 1º y 2º ESO



5 estudiantes por equipo
6 pruebas de ingeniería

Fase local de BURGOS
5 de abril de 2024

Fase Nacional
Burgos, 24 de mayo de 2024

DOCUMENTO GUÍA PARA LOS CENTROS PARTICIPANTES

La fase local de la V Olimpiada de Ingeniería de Caminos, Canales y Puertos a celebrar el 5 de abril de 2024 en la Universidad de Burgos comenzará con la **recepción en el salón de actos de la EPS-Milanera de la Universidad de Burgos** con el siguiente horario:

HORARIO

9:00- 9:30 Recepción en Salón de actos. EPS-Milanera.

Breve presentación de la Olimpiada, asignación de grupos y foto de participantes.

9:30-12:30 Realización de las pruebas.

12:45-13:30 Entrega de diplomas y premios.

PRUEBAS:

Prueba 1 Ingeniería de construcción. “Arco de dovelas”

Aula: Taller de Estructuras. Jueces: Ángel Aragón, José Antonio Martínez y Roberto Lorenzo.

Prueba 2 Ingeniería de estructuras. “Puente Da Vinci”

Aula Taller de Construcciones. Jueces: Juan Manuel Manso, Marta Skaf y Nerea Hurtado.

Prueba 3 Ingeniería hidráulica. “Presa-dique”

Aula: Lab. de Ing. del Terreno. Jueces: Ana Espinosa, Sergio Ibáñez, Víctor Revilla, Roberto Díez y Javier Manso.

Prueba 4 Ingeniería gráfica. “La Ingeniería de Caminos y sus obras”.

Aula: Laboratorio Física (primera planta). Jueces: Francisco Herranz, Nuria Reguera y Guillermo Fernández.

Prueba 5 Transporte de mercancías, logística eficiente: “logisTIC”.

Aula: Lab. de Ing. e Infraestructura de los Transportes. Jueces: Alaitz Linares, Roberto Serrano y Manuel Hernando.

Prueba 6 Proyecto asistido por ordenador. “Jugando a ser ingeniero”.

Aulas: C-01-02; C-03 y C-06. Jueces: Álvaro Mena, Antonio Fernández y Álvaro Urbaneja.

PRUEBAS. HORARIOS Y AULAS.

Prueba	Arco de dovelas	Puente Da Vinci	Presa-Dique	LogisTIC	La ingeniería de caminos y sus obras	Jugando a ser ingeniero	Recepción y entrega de premios
Lugar	Taller de estructuras	Taller de construcción	Laboratorio de Geotecnia	Lab. de Ing. e Infra. de los Transportes	Laboratorio de Física (1ª planta)	1ª planta. Equipos *: aula C-01-02 Equipos **: aula C-03 Equipos ***: aula C-06	Salón de actos
Horario previsto	9:00-9:30						Recepción
	9:30-10:00	A1 A2 A3	B1 B2 B3	A4 A5 A6	B4 B5 B6	A7 A8 A9	B7* B8** B9***
	10:00-10:30	B7 B8 B9	A1 A2 A3	B1 B2 B3	A4 A5 A6	B4 B5 B6	A7* A8** A9***
	10:30-11:00	A7 A8 A9	B7 B8 B9	A1 A2 A3	B1 B2 B3	A4 A5 A6	B4* B5** B6***
	11:00-11:30	B4 B5 B6	A7 A8 A9	B7 B8 B9	A1 A2 A3	B1 B2 B3	A4* A5** A6***
	11:30-12:00	A4 A5 A6	B4 B5 B6	A7 A8 A9	B7 B8 B9	A1 A2 A3	B1* B2** B3***
	12:00-12:30	B1 B2 B3	A4 A5 A6	B4 B5 B6	A7 A8 A9	B7 B8 B9	A1* A2** A3***
12:45-13:30	TODOS						Entrega de diplomas y premios

Equipos participantes.

Nombre del centro	Equipo	Nombre del equipo
Colegio Liceo Castilla. Maristas Burgos	A1	Da Vinci
	B1	Arquímedes
Colegio Sagrados Corazones	A2	Los Pilares
	B2	Los Juanes
IES Comuneros de Castilla	A3	Los incondicionales de la ciencia
	B3	Las Arquitectas del Futuro
Colegio La Salle	A4	Ingeniería Lasaliana
	B4	Ingenieros Lasalianos
IES Camino de Santiago	A5	STEM team
	B5	Tecnólogas
IES Félix Rodríguez de la Fuente	A6	Camineros
	B6	Proyecto de ingenieros
Colegio Blanca de Castilla (Jesuitinas)	A7	5 guys at ICCP's
Colegio Campolara	B7	Campolara
Colegio Aurelio Gómez Escolar	A8	Macedonia
	B8	Rosa de Guadalupe
IES Diego Marín Aguilera	A9	DMA 1
	B9	DMA 2

Aulas y salón de actos.

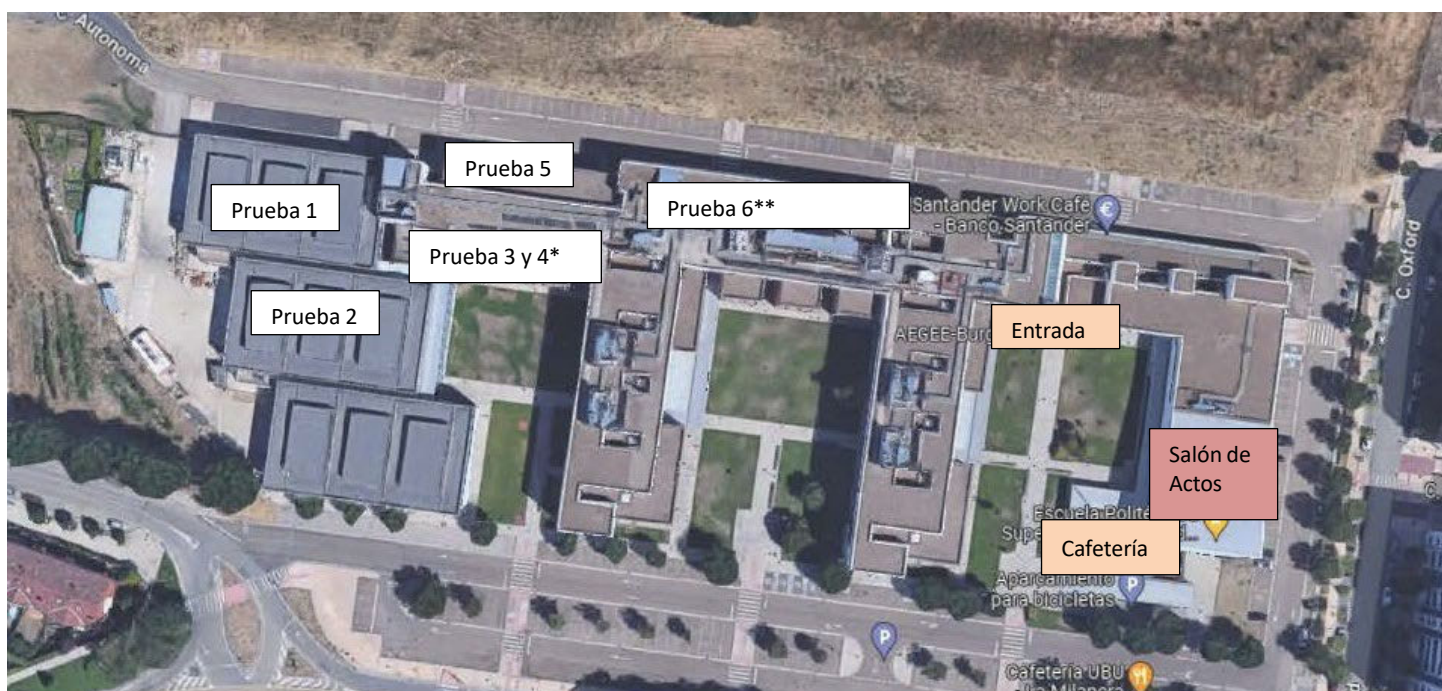

*Prueba 3 de "Presa-dique" en planta baja y Prueba 4 "La Ingeniería de Caminos y sus obras" en primera planta.

** Prueba 6 de "Jugando a ser ingeniero" en aulas de planta baja: Aulas C01-02, C03 y C06.

Enlace a la web de la Olimpiada. <https://www.ubu.es/master-universitario-en-ingenieria-de-caminos-canales-y-puertos/destacados-del-master-universitario-en-ingeniera-de-caminos-canales-y-puertos/olimpiada-nacional-de-ingenieria-de/vi>

Información de contacto:

D. Hernán Gonzalo Orden, D. Jesús Mínguez Algarra y D. Fernando Escobedo Cardeñoso

Teléfonos: +34 947 259072 y :+34 947 259443

Correos electrónicos: hgonzalo@ubu.es; eps@ubu.es; olimpiadasiccp@ubu.es