

* Debido a la declaración de Estado de Alarma por la crisis sanitaria originada por el COVID-19, el centro permaneció cerrado los meses de marzo, abril, mayo y junio de 2020

**El 25 de abril de 2022 el Consejo de Gobierno de la Universidad de Burgos aprobó su Plan de Ahorro Energético

Consumo (kWh)	Enero	Febrero	Marzo	Abril	Mayo	Junio	Julio	Agosto	Septiembre	Octubre	Noviembre	Diciembre	TOTAL
2018	71.936	73.593	71.812	61.092	58.333	50.442	53.944	46.408	49.459	54.051	64.534	61.895	717.499
2019	78.525	63.753	64.190	56.988	55.185	52.371	60.080	46.767	47.212	52.263	68.256	59.717	705.307
2020	78.158	63.337	61.238	50.202	46.517	42.261	57.704	46.678	53.070	68.227	68.398	69.132	704.922
2021	98.281	68.606	67.682	60.489	55.852	46.956	49.168	40.312	45.742	54.716	72.469	65.238	725.511
2022	76.412	70.997	72.705	53.447	41.020	38.962	17.266	35.605	39.628	37.724	50.881	47.922	582.569
2023	61.258	58.448	50.884	34.125	36.087	34.684	41.814	38.669	38.823	42.867	54.198	54.343	546.200
2024	63.549	52.987	45.850	45.374	41.798	35.346							284.904
media 2018-2023	77.428	66.456	64.752	52.724	48.832	44.279	46.663	42.407	45.656	51.641	63.123	59.708	687.162
% Variación de gasto 2024 respecto media 2018-2023	-17,9%	-20,3%	-29,2%	-13,9%	-14,4%	-20,2%							
% Variación de gasto 2024 respecto 2023	3,7%	-9,3%	-9,9%	33,0%	15,8%	1,9%							

Superficie construida (m²) **4.936**
Consumo Unitario 2023 (Kwh/m2) **111**

CONSUMO ELÉCTRICO kWh MENSUAL - 2024
Comparativa % respecto al consumo en 2023

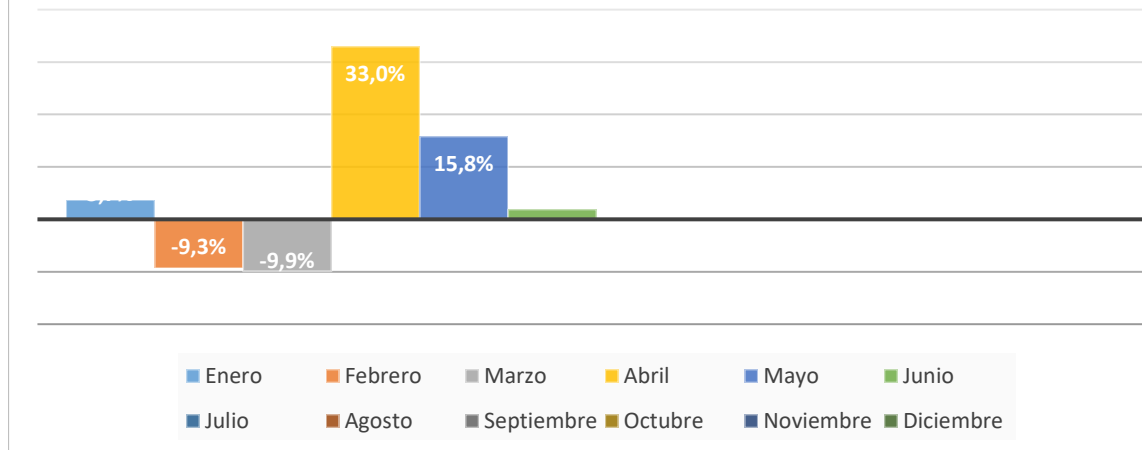

CONSUMO ANUAL (kWh)

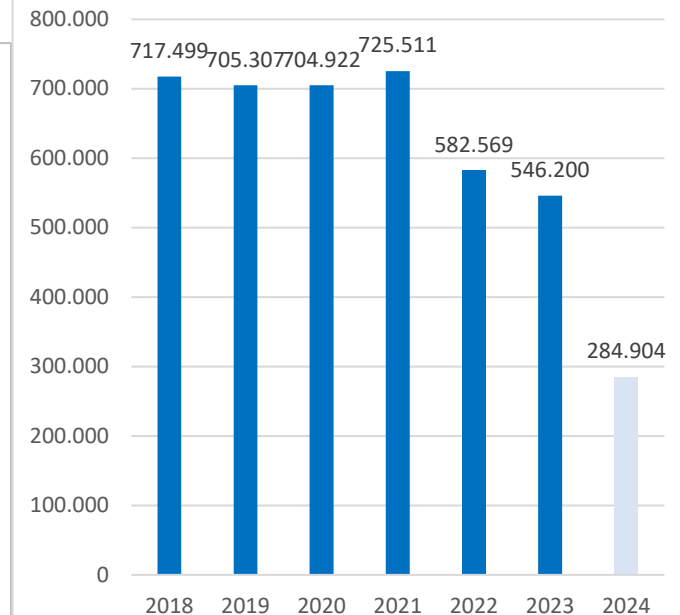

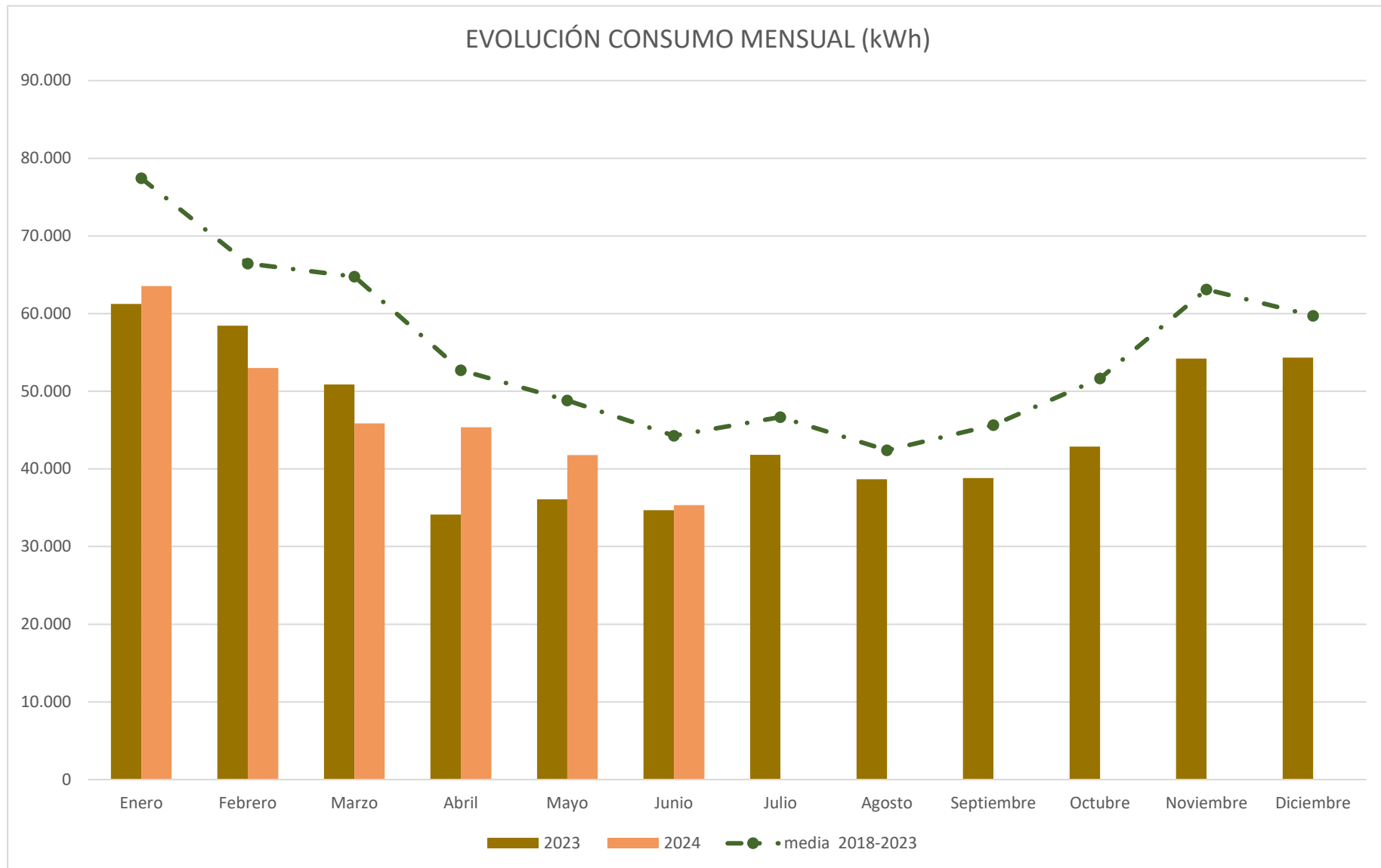

Consumo ACUMULADO (kWh)	Enero	Febrero	Marzo	Abril	Mayo	Junio	Julio	Agosto	Septiembre	Octubre	Noviembre	Diciembre	TOTAL
2018	71.936	145.529	217.341	278.433	336.766	387.208	441.152	487.560	537.019	591.070	655.604	717.499	717.499
2019	78.525	142.278	206.468	263.456	318.641	371.012	431.092	477.859	525.071	577.334	645.590	705.307	705.307
2020	78.158	141.495	202.733	252.935	299.452	341.713	399.417	446.095	499.165	567.392	635.790	704.922	704.922
2021	98.281	166.887	234.569	295.058	350.910	397.866	447.034	487.346	533.088	587.804	660.273	725.511	725.511
2022	76.412	147.409	220.114	273.561	314.581	353.543	370.809	406.414	446.042	483.766	534.647	582.569	582.569
2023	61.258	119.706	170.590	204.715	240.802	275.486	317.300	355.969	394.792	437.659	491.857	546.200	546.200
2024	63.549	116.536	162.386	207.760	249.558	284.904							284.904
media 2018-2022	77.428	143.884	208.636	261.360	310.192	354.471	401.134	443.541	489.196	540.838	603.960	663.668	663.668
% Variación de gasto 2024 respecto media 2018-2022	-17,9%	-19,0%	-22,2%	-20,5%	-19,5%	-19,6%							-57,1%
% Variación de gasto 2024 respecto 2022	3,7%	-2,6%	-4,8%	1,5%	3,6%	3,4%							-47,8%

EVOLUCIÓN CONSUMO ACUMULADO MENSUAL (kWh)

