

\* Debido a la declaración de Estado de Alarma por la crisis sanitaria originada por el COVID-19, el centro permaneció cerrado los meses de marzo, abril, mayo y junio de 2020

\*\*El 25 de abril de 2022 el Consejo de Gobierno de la Universidad de Burgos aprobó su Plan de Ahorro Energético

Consumo (kWh)	Enero	Febrero	Marzo	Abril	Mayo	Junio	Julio	Agosto	Septiembre	Octubre	Noviembre	Diciembre	TOTAL
2018	123.457	129.613	118.261	114.189	106.384	78.039	38.230	22.650	42.236	74.447	105.057	94.482	1.047.045
2019	123.709	120.657	115.610	85.412	113.144	48.723	37.379	26.694	39.304	66.400	98.692	88.478	964.202
2020	116.685	91.271	69.543	29.067	27.749	26.141	26.248	19.217	37.886	113.749	111.176	101.993	770.725
2021	120.520	102.538	107.021	98.875	99.794	55.728	30.861	23.515	48.031	90.104	114.273	91.556	982.816
2022	118.160	117.125	123.860	88.050	44.812	34.721	22.537	16.545	25.181	44.272	72.842	61.419	769.524
2023	90.101	94.986	72.940	41.206	34.620	31.066	25.493	20.393	29.596	63.859	96.939	73.743	674.942
2024	87.671	85.866	69.257	62.293	55.835	35.299							396.221
media 2018-2023	115.439	109.365	101.206	76.133	71.084	45.736	30.125	21.502	37.039	75.472	99.830	85.279	906.862
% Variación de gasto 2024 respecto media 2018-2023	-24,1%	-21,5%	-31,6%	-18,2%	-21,5%	-22,8%							
% Variación de gasto 2024 respecto 2023	-2,7%	-9,6%	-5,0%	51,2%	61,3%	13,6%							

Superficie construida (m<sup>2</sup>) **27.309**  
Consumo Unitario 2023 (Kwh/m2) **25**

CONSUMO ELÉCTRICO kWh MENSUAL - 2024  
Comparativa % respecto al consumo en 2023

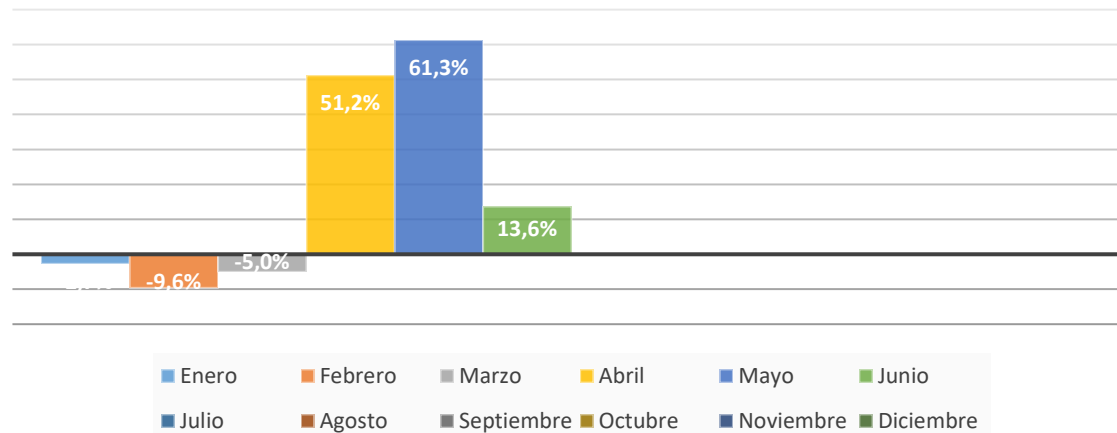

CONSUMO ANUAL (kWh)

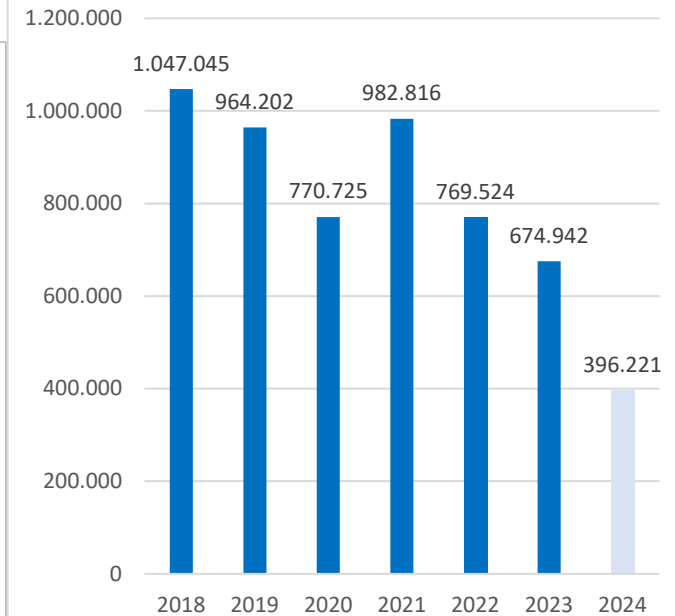

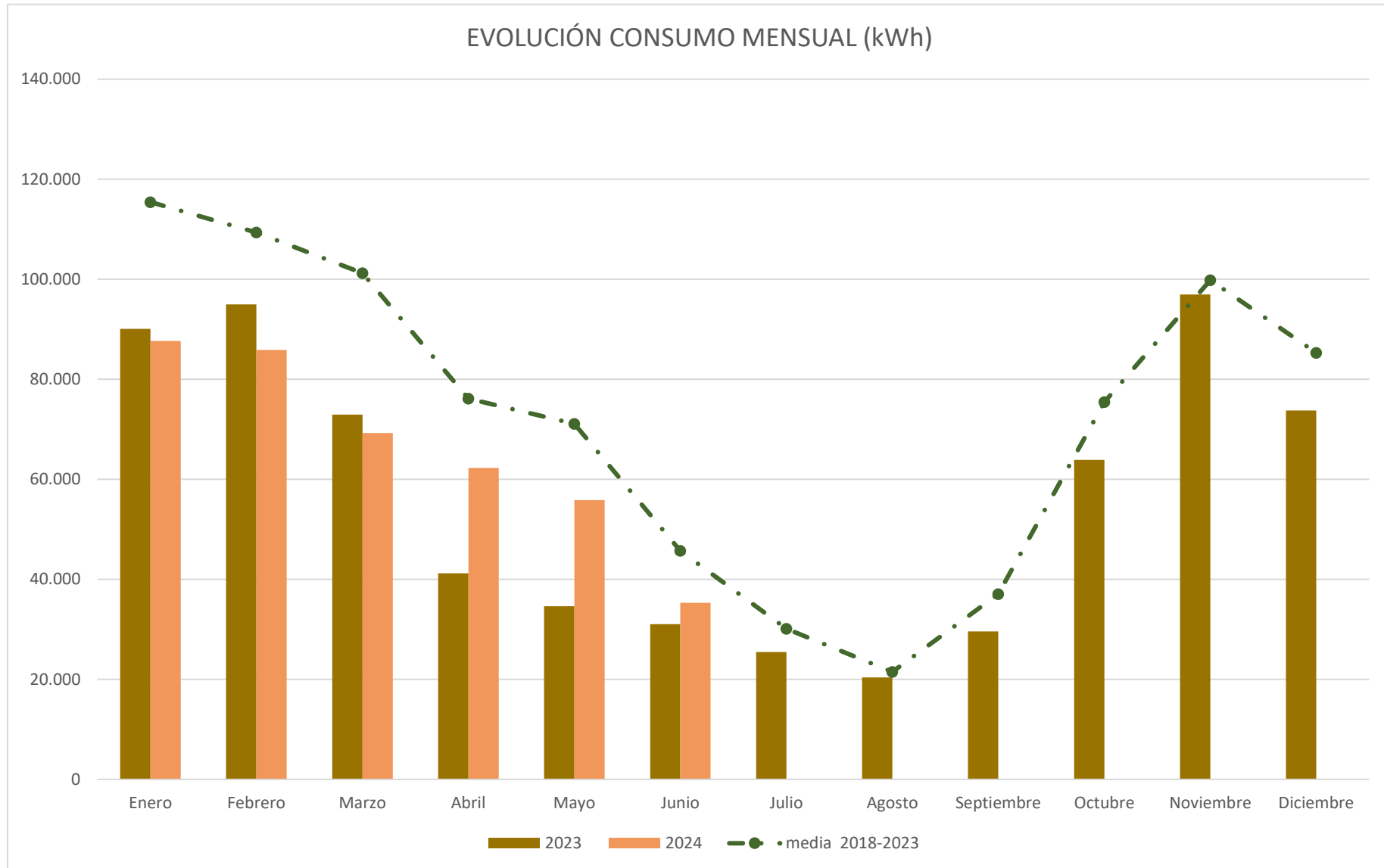

Consumo ACUMULADO (kWh)	Enero	Febrero	Marzo	Abril	Mayo	Junio	Julio	Agosto	Septiembre	Octubre	Noviembre	Diciembre	TOTAL
2018	123.457	253.070	371.331	485.520	591.904	669.943	708.173	730.823	773.059	847.506	952.563	1.047.045	1.047.045
2019	123.709	244.366	359.976	445.388	558.532	607.255	644.634	671.328	710.632	777.032	875.724	964.202	964.202
2020	116.685	207.956	277.499	306.566	334.315	360.456	386.704	405.921	443.807	557.556	668.732	770.725	770.725
2021	120.520	223.058	330.079	428.954	528.748	584.476	615.337	638.852	686.883	776.987	891.260	982.816	982.816
2022	118.160	235.285	359.145	447.195	492.007	526.728	549.265	565.810	590.991	635.263	708.105	769.524	769.524
2023	90.101	185.087	258.027	299.233	333.853	364.919	390.412	410.805	440.401	504.260	601.199	674.942	674.942
2024	87.671	173.537	242.794	305.087	360.922	396.221							396.221
media 2018-2022	115.439	224.804	326.010	402.143	473.227	518.963	549.088	570.590	607.629	683.101	782.931	868.209	868.209
% Variación de gasto 2024 respecto media 2018-2022	-24,1%	-22,8%	-25,5%	-24,1%	-23,7%	-23,7%							-54,4%
% Variación de gasto 2024 respecto 2022	-2,7%	-6,2%	-5,9%	2,0%	8,1%	8,6%							-41,3%

## EVOLUCIÓN CONSUMO ACUMULADO MENSUAL (kWh)

