

* Debido a la declaración de Estado de Alarma por la crisis sanitaria originada por el COVID-19, el centro permaneció cerrado los meses de marzo, abril, mayo y junio de 2020

**El 25 de abril de 2022 el Consejo de Gobierno de la Universidad de Burgos aprobó su Plan de Ahorro Energético

Consumo (kWh)	Enero	Febrero	Marzo	Abril	Mayo	Junio	Julio	Agosto	Septiembre	Octubre	Noviembre	Diciembre	TOTAL
2018	15.665	24.196	23.246	24.352	22.259	17.564	15.963	6.715	18.830	22.762	27.653	21.768	240.973
2019	21.040	25.169	24.479	20.750	20.542	19.299	13.679	8.580	19.532	22.493	30.065	18.800	244.428
2020	26.820	23.528	13.175	12.325	11.150	17.024	8.114	7.394	14.253	27.479	26.429	22.068	209.759
2021	22.345	22.013	25.228	24.594	23.990	19.717	14.475	12.770	19.170	23.821	28.604	22.068	258.795
2022	21.491	24.394	28.222	20.014	15.449	11.810	10.151	8.239	13.842	17.161	23.445	19.116	213.334
2023	20.854	21.835	23.628	15.573	16.534	11.450	8.710	7.777	15.337	20.801	25.534	19.511	207.544
2024	21.285	23.461	19.274	21.175	18.643	12.673							116.511
media 2018-2023	21.369	23.523	22.996	19.601	18.321	16.144	11.849	8.579	16.827	22.420	26.955	20.555	233.458
% Variación de gasto 2024 respecto media 2018-2023	-0,4%	-0,3%	-16,2%	8,0%	1,8%	-21,5%							
% Variación de gasto 2024 respecto 2023	2,1%	7,4%	-18,4%	36,0%	12,8%	10,7%							

Superficie construida (m²) 12.274
Consumo Unitario 2023 (Kwh/m2) 17

CONSUMO ELÉCTRICO kWh MENSUAL - 2024
Comparativa % respecto al consumo en 2023

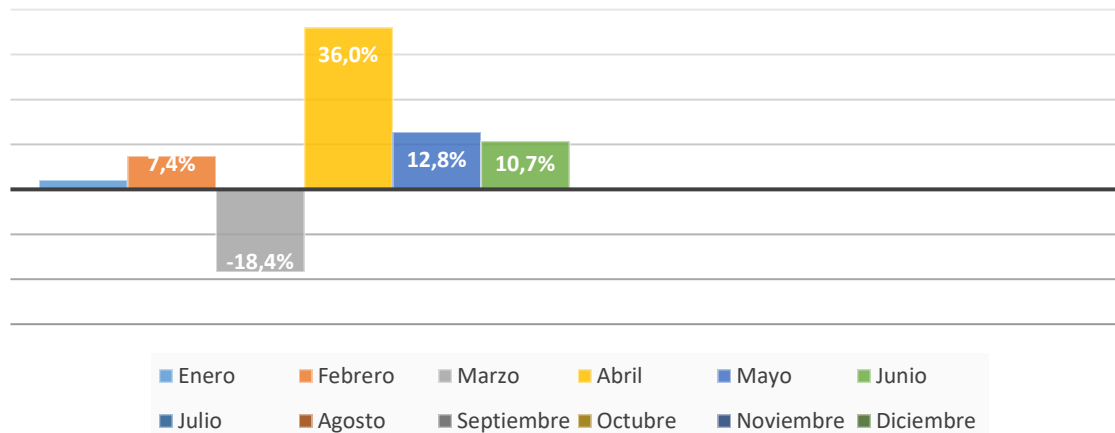

CONSUMO ANUAL (kWh)

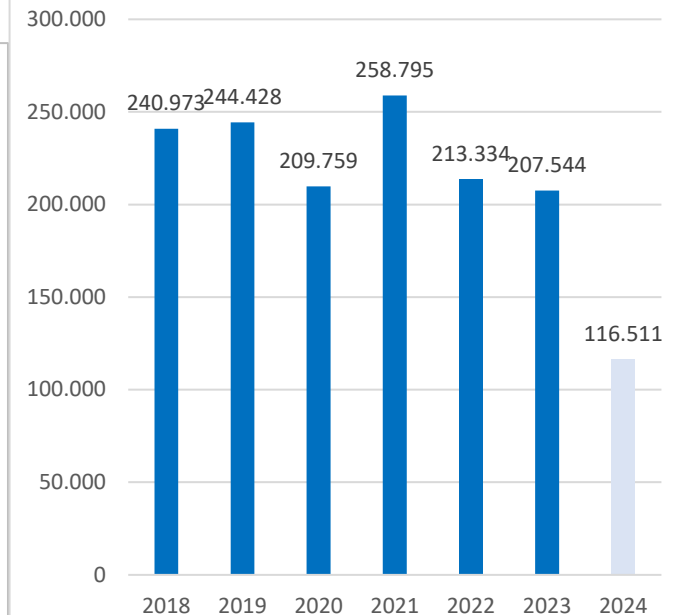

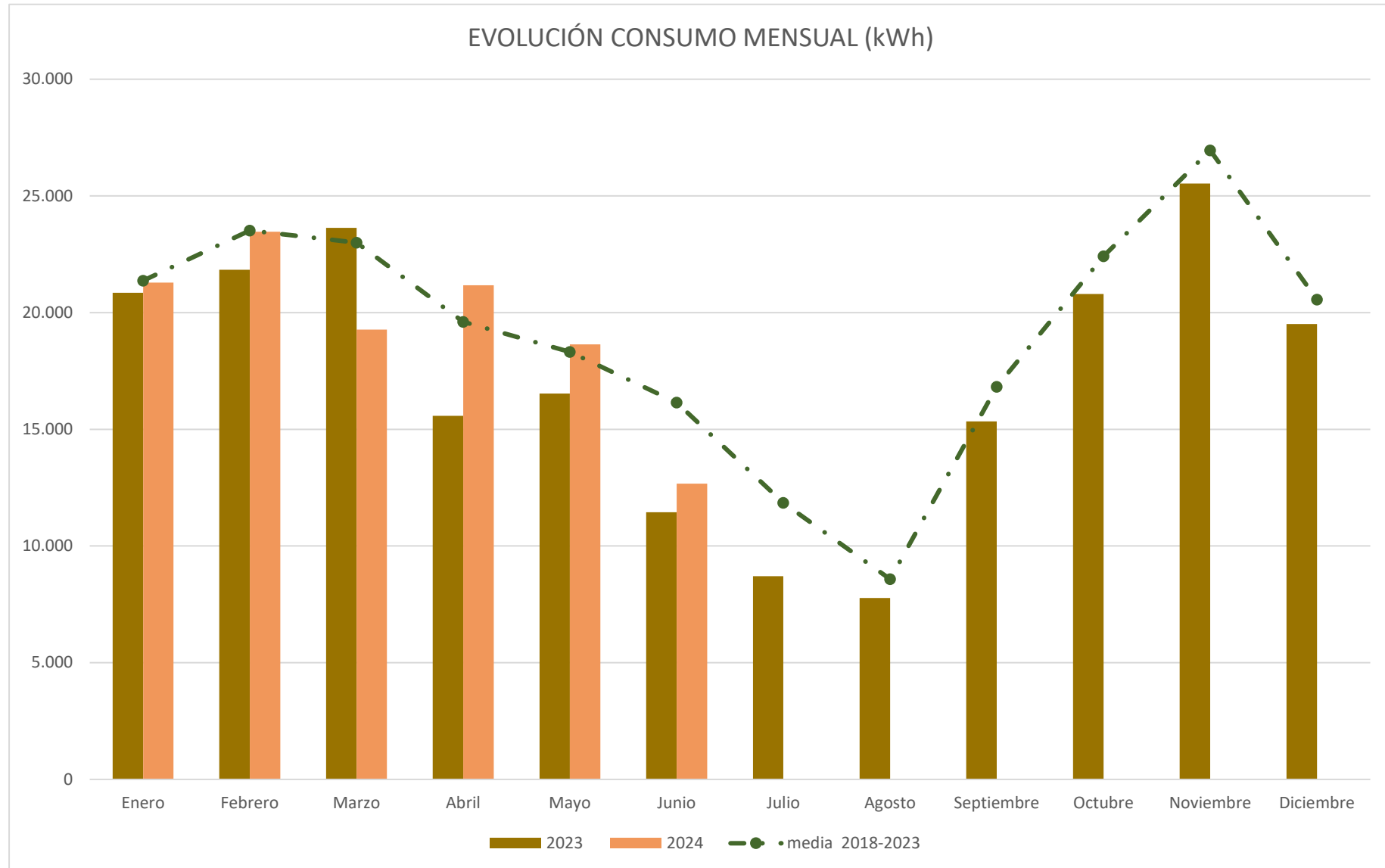

FACULTAD DE EDUCACIÓN- POLIDEPORTIVO

Consumo ACUMULADO (kWh)	Enero	Febrero	Marzo	Abril	Mayo	Junio	Julio	Agosto	Septiembre	Octubre	Noviembre	Diciembre	TOTAL
2018	15.665	39.861	63.107	87.459	109.718	127.282	143.245	149.960	168.790	191.552	219.205	240.973	240.973
2019	21.040	46.209	70.688	91.438	111.980	131.279	144.958	153.538	173.070	195.563	225.628	244.428	244.428
2020	26.820	50.348	63.523	75.848	86.998	104.022	112.136	119.530	133.783	161.262	187.691	209.759	209.759
2021	22.345	44.358	69.586	94.180	118.170	137.887	152.362	165.132	184.302	208.123	236.727	258.795	258.795
2022	21.491	45.885	74.107	94.121	109.570	121.380	131.531	139.770	153.612	170.773	194.218	213.334	213.334
2023	20.854	42.689	66.317	81.890	98.424	109.874	118.584	126.361	141.698	162.499	188.033	207.544	207.544
2024	21.285	44.746	64.020	85.195	103.838	116.511							116.511
media 2018-2022	21.369	44.892	67.888	87.489	105.810	121.954	133.803	142.382	159.209	181.629	208.584	229.139	229.139
% Variación de gasto 2024 respecto media 2018-2022	-0,4%	-0,3%	-5,7%	-2,6%	-1,9%	-4,5%							-49,2%
% Variación de gasto 2024 respecto 2022	2,1%	4,8%	-3,5%	4,0%	5,5%	6,0%							-43,9%

EVOLUCIÓN CONSUMO ACUMULADO MENSUAL (kWh)

