

CONSUMO ELÉCTRICO - Edif. I+D+I---CIBA

* Debido a la declaración de Estado de Alarma por la crisis sanitaria originada por el COVID-19, el centro permaneció cerrado los meses de marzo, abril, mayo y junio de 2020

**El 25 de abril de 2022 el Consejo de Gobierno de la Universidad de Burgos aprobó su Plan de Ahorro Energético

Consumo (kWh)	Enero	Febrero	Marzo	Abril	Mayo	Junio	Julio	Agosto	Septiembre	Octubre	Noviembre	Diciembre	TOTAL
2018	65.867	65.569	85.419	91.292	66.320	79.547	96.753	70.778	72.671	72.931	93.857	73.226	934.230
2019	91.071	77.888	78.699	69.081	72.652	68.535	79.044	53.952	59.774	70.673	84.953	77.652	883.974
2020	93.102	77.717	77.139	45.153	77.139	45.153	69.346	59.066	69.867	79.461	79.746	90.380	863.269
2021	90.141	79.609	87.744	69.160	79.935	73.520	75.448	60.000	62.701	64.848	74.711	71.314	889.131
2022	78.053	71.276	88.706	69.229	59.963	69.491	65.086	58.848	50.632	56.698	77.305	63.416	808.703
2023	72.857	65.204	65.231	52.214	53.906	54.297	60.032	56.784	54.998	60.496	73.701	74.546	744.266
2024	87.289	84.150	72.932	70.309	61.925	65.020							441.625
media 2018-2023	81.849	72.877	80.490	66.022	68.319	65.091	74.285	59.905	61.774	67.518	80.712	75.089	875.861
% Variación de gasto 2024 respecto media 2018-2023	6,6%	15,5%	-9,4%	6,5%	-9,4%	-0,1%							
% Variación de gasto 2024 respecto 2023	19,8%	29,1%	11,8%	34,7%	14,9%	19,7%							

Superficie construida (m²) **8.683**
Consumo Unitario 2023 (Kwh/m2) **86**

CONSUMO ELÉCTRICO kWh MENSUAL - 2024 Comparativa % respecto al consumo en 2023

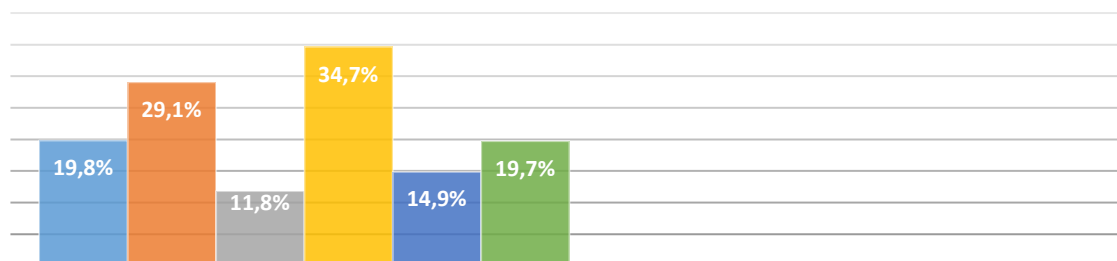

■ Enero ■ Febrero ■ Marzo ■ Abril ■ Mayo ■ Junio
■ Julio ■ Agosto ■ Septiembre ■ Octubre ■ Noviembre ■ Diciembre

CONSUMO ANUAL (kWh)

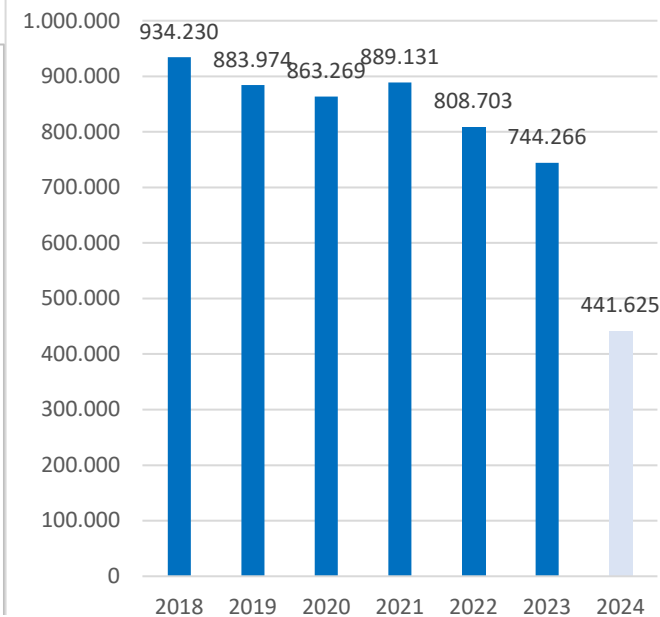

CONSUMO ELÉCTRICO - Edif. I+D+I---CIBA

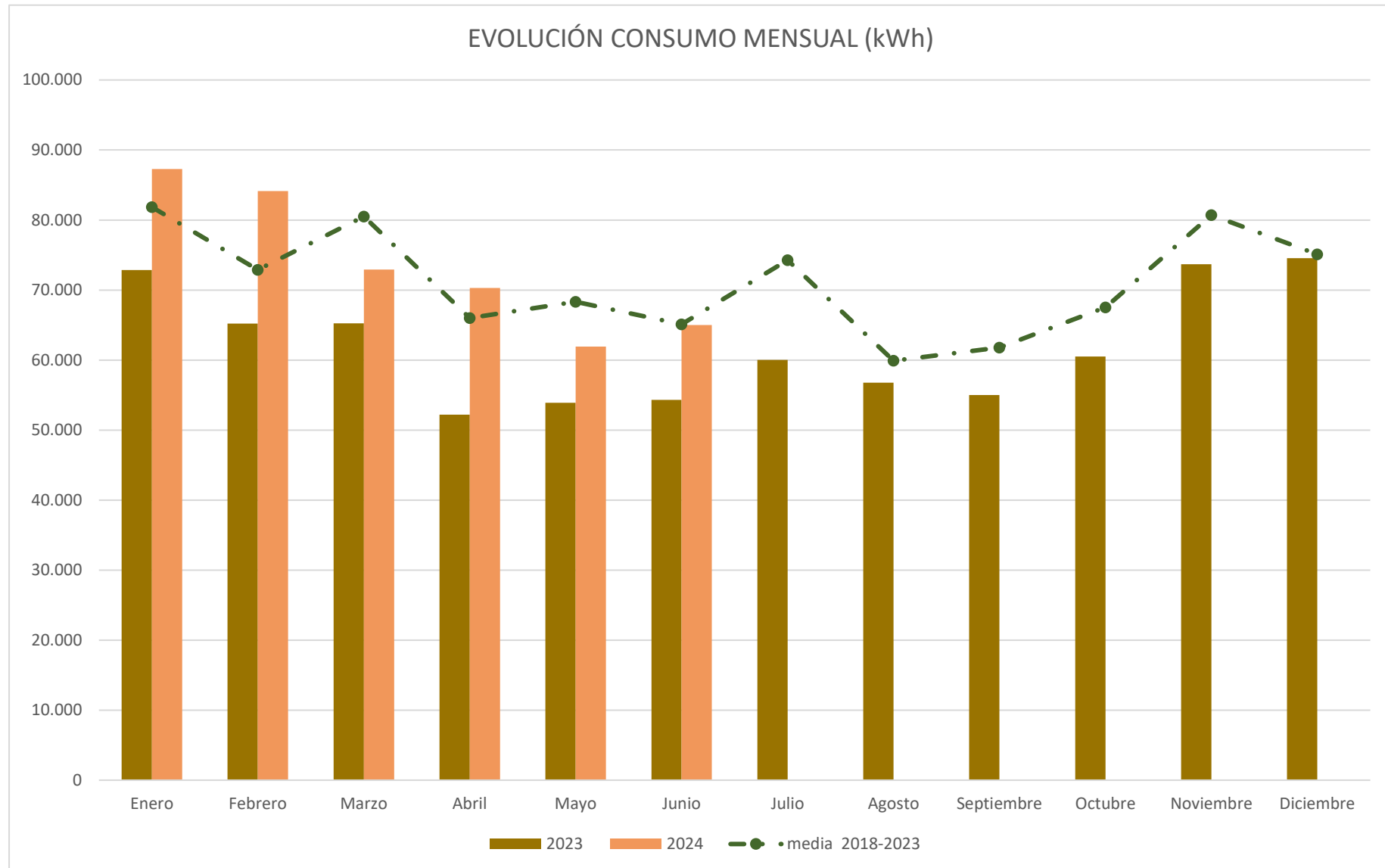

CONSUMO ELÉCTRICO - Edif. I+D+I---CIBA

Consumo ACUMULADO (kWh)	Enero	Febrero	Marzo	Abril	Mayo	Junio	Julio	Agosto	Septiembre	Octubre	Noviembre	Diciembre	TOTAL
2018	65.867	131.436	216.855	308.147	374.467	454.014	550.767	621.545	694.216	767.147	861.004	934.230	934.230
2019	91.071	168.959	247.658	316.739	389.391	457.926	536.970	590.922	650.696	721.369	806.322	883.974	883.974
2020	93.102	170.819	247.958	293.111	370.250	415.403	484.749	543.815	613.682	693.143	772.889	863.269	863.269
2021	90.141	169.750	257.494	326.654	406.589	480.109	555.557	615.557	678.258	743.106	817.817	889.131	889.131
2022	78.053	149.329	238.035	307.264	367.227	436.718	501.804	560.652	611.284	667.982	745.287	808.703	808.703
2023	72.857	138.061	203.292	255.506	309.412	363.709	423.741	480.525	535.523	596.019	669.720	744.266	744.266
2024	87.289	171.439	244.371										441.625
media 2018-2022	81.849	154.726	235.215	301.237	369.556	434.647	508.931	568.836	630.610	698.128	778.840	853.929	853.929
% Variación de gasto 2024 respecto media 2018-2022	6,6%	10,8%	3,9%										-48,3%
% Variación de gasto 2024 respecto 2022	19,8%	24,2%	20,2%										-40,7%

EVOLUCIÓN CONSUMO ACUMULADO MENSUAL (kWh)

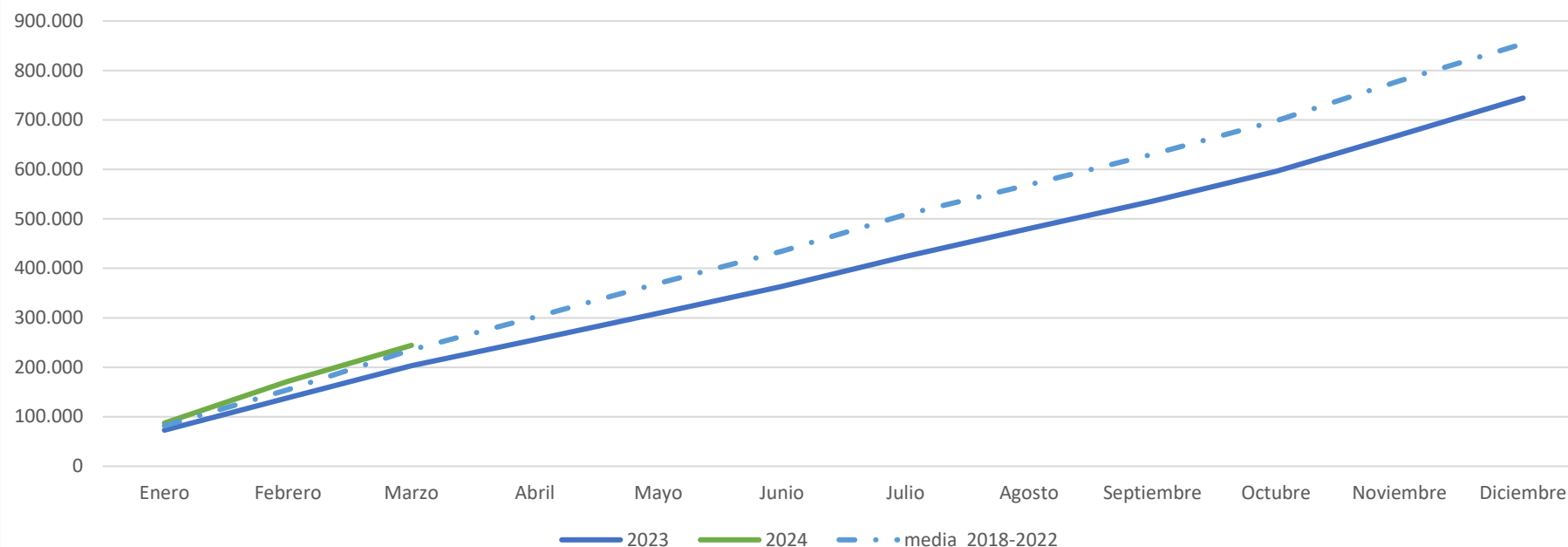

CONSUMO ELÉCTRICO - Edif. I+D+I---CIBA