

v

Consumo (kWh)	Enero	Febrero	Marzo	Abril	Mayo	Junio	Julio	Agosto	Septiembre	Octubre	Noviembre	Diciembre	TOTAL
2018	343.009	301.179	227.379	131.539	39.649	8.009	1.767	0	15.278	174.496	282.251	247.649	1.772.206
2019	272.440	176.311	190.663	115.026	48.541	0	0	0	0	9.324	128.203	254.917	1.195.425
2020	268.717	167.510	0	25.650	408	0	32	0	45.234	96.201	238.198	155.475	997.425
2021	155.475	406.250	239.927	280.928	134.496	40.435	1.565	1.442	19.377	14.610	141.593	332.475	1.768.573
2022	257.493	377.632	192.252	221.986	88.537	0	0	0	0	86	58.917	174.956	1.371.860
2023	165.658	342.660	183.808	51.606	26.080	28.011	0	0	0	65	2.678	124.984	925.550
2024	206.354	189.073											395.427
media 2018-2023	243.799	295.257	172.338	137.789	56.285	12.742	561	240	13.315	49.130	141.973	215.076	1.338.507
% Variación de gasto 2024 respecto media 2018-2023	-15,4%	-36,0%											-70,5%
% Variación de gasto 2024 respecto 2023	24,6%	-44,8%											-57,3%

Superficie construida (m²) **18.960**
Consumo Unitario 2023 (Kwh/m²) **49**

CONSUMO GAS NATURAL kWh MENSUAL - 2024 Comparativa % respecto al consumo en 2023

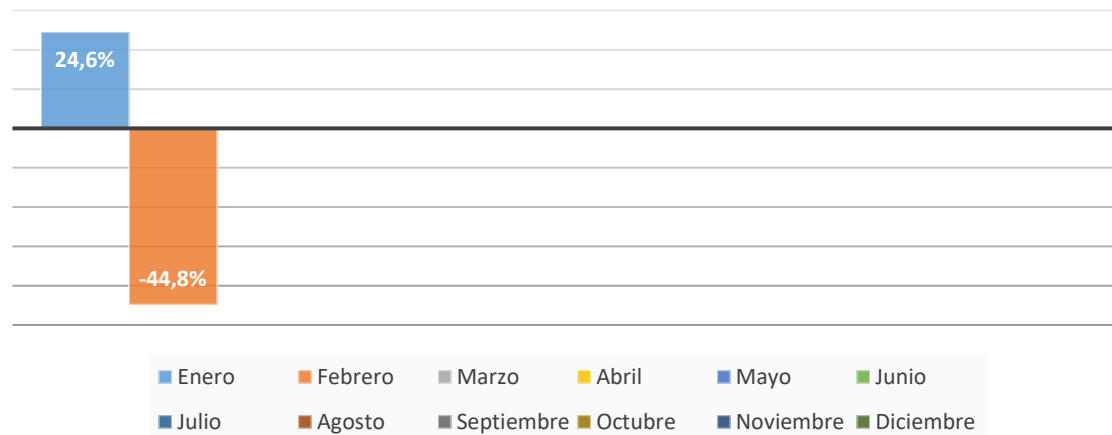

CONSUMO ANUAL (kWh)

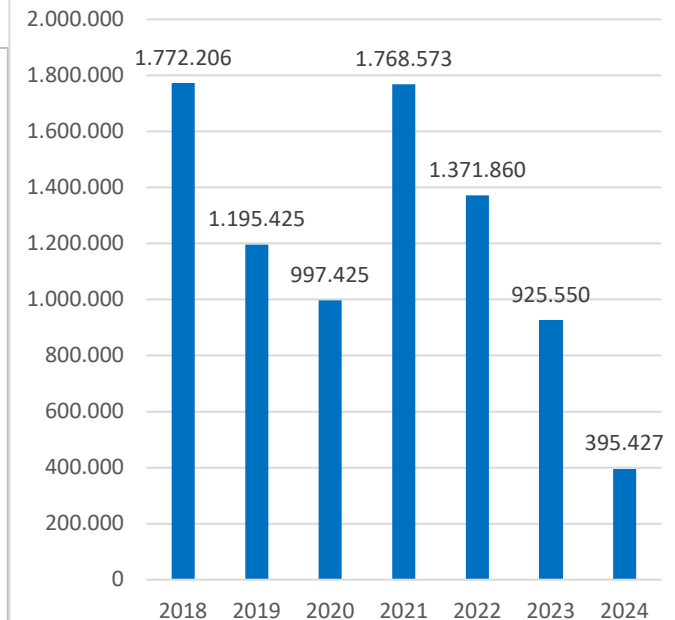

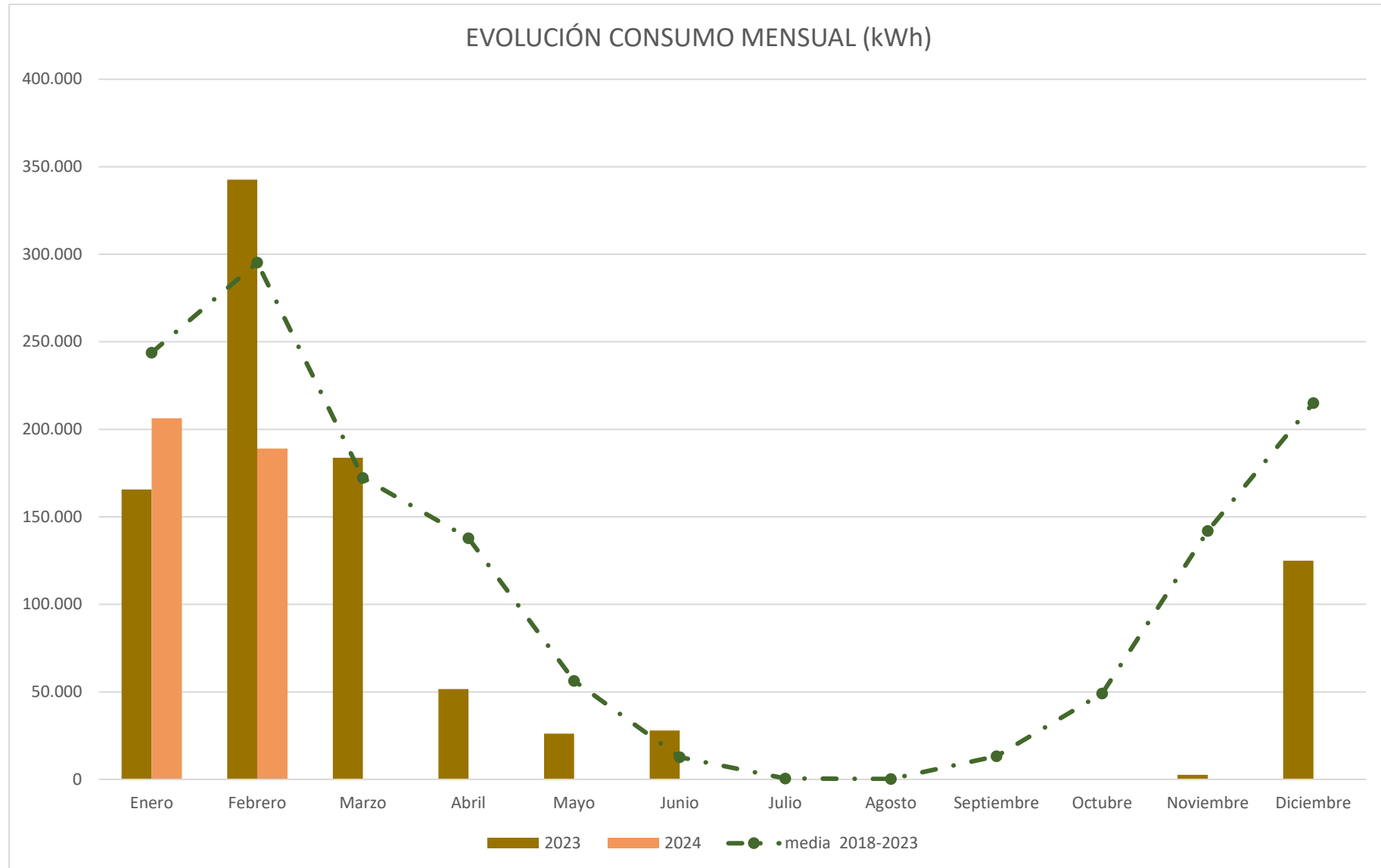

CONSUMO DE GAS NATURAL ESCUELA POLITÉCNICA SUPERIOR (Campus Vena)

Datos a 20/03/2024

Consumo ACUMULADO (kWh)	Enero	Febrero	Marzo	Abril	Mayo	Junio	Julio	Agosto	Septiembre	Octubre	Noviembre	Diciembre	TOTAL
2018	343.009	644.188	871.567	1.003.106	1.042.755	1.050.763	1.052.531	1.052.531	1.067.809	1.242.305	1.524.556	1.772.206	1.772.206
2019	272.440	448.751	639.414	754.440	802.981	802.981	802.981	802.981	802.981	812.305	940.508	1.195.425	1.195.425
2020	268.717	436.227	436.227	461.877	462.285	462.285	462.317	462.317	507.551	603.752	841.950	997.425	997.425
2021	155.475	561.725	801.652	1.082.581	1.217.077	1.257.511	1.259.076	1.260.518	1.279.895	1.294.505	1.436.098	1.768.573	1.768.573
2022	257.493	635.125	827.377	1.049.364	1.137.901	1.137.901	1.137.901	1.137.901	1.137.901	1.137.987	1.196.904	1.371.860	1.371.860
2023	165.658	508.318	692.126	743.732	769.812	797.823	797.823	797.823	797.823	797.888	800.566	925.550	925.550
2024	206.354	395.427											395.427
media 2018-2022	243.799	539.056	711.394	849.183	905.468	918.211	918.772	919.012	932.327	981.457	1.123.430	1.338.507	2.677.013
% Variación de gasto 2023 respecto media 2018-2022	-15,4%	-26,6%											-85,2%
% Variación de gasto 2023 respecto 2022	24,6%	-22,2%											-57,3%

EVOLUCIÓN CONSUMO ACUMULADO MENSUAL (kWh)

