



### FICHA TÉCNICA

Fecha de realización del trabajo de campo	Mayo - Junio de 2014
Metodología	Encuesta telefónica
Instrumento de recogida de información	Cuestionario elaborado en función de los objetivos propuestos.
Población final	Grados = 197, Curso de Adap. al Grado = 345 y Máster = 155
Muestra final	Grados = 145, Curso de Adap. al Grado = 229 y Máster = 100
Tasa de respuesta	Grados = 73,6%, Curso de Adap. al Grado = 66,4% y Máster = 64,5%
Planificación y proceso	<a href="#">Ficha Proceso</a> / <a href="#">Modelo de Encuesta</a>

### RESULTADOS DE EMPLEABILIDAD

#### EMPLEABILIDAD DURANTE LOS ESTUDIOS

Porcentaje de egresados que han trabajado antes de terminar la titulación

De los egresados que han trabajado antes de terminar la titulación, % con trabajo relacionado con la titulación

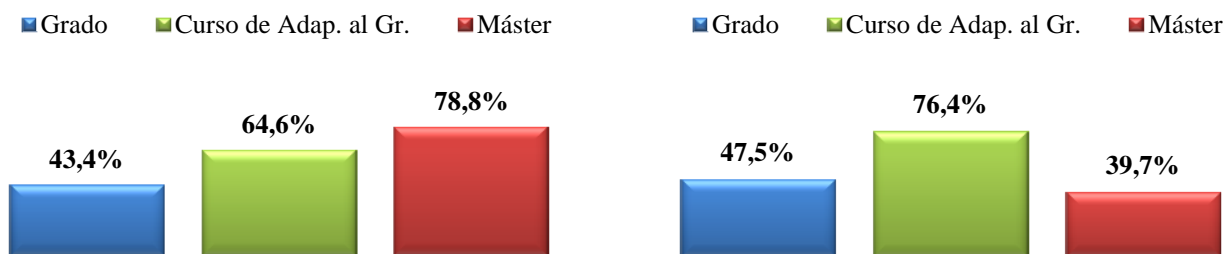

#### EMPLEABILIDAD AL AÑO DE TERMINAR LOS ESTUDIOS

Porcentaje de egresados que están trabajando al año de terminar la titulación

De los egresados que están trabajando al año de terminar la titulación, % con trabajo relacionado con la titulación

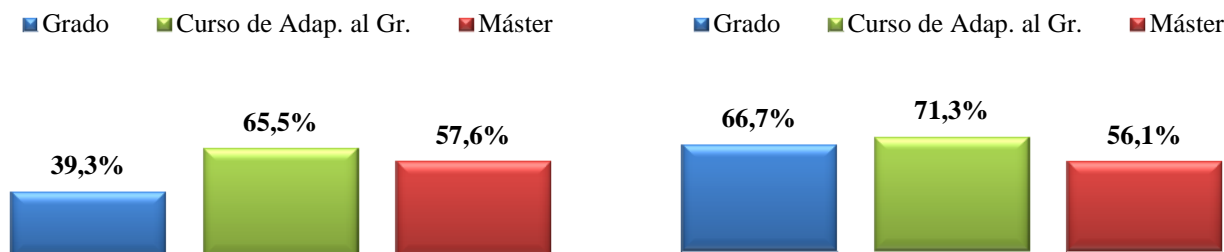

Tiempo en encontrar el empleo

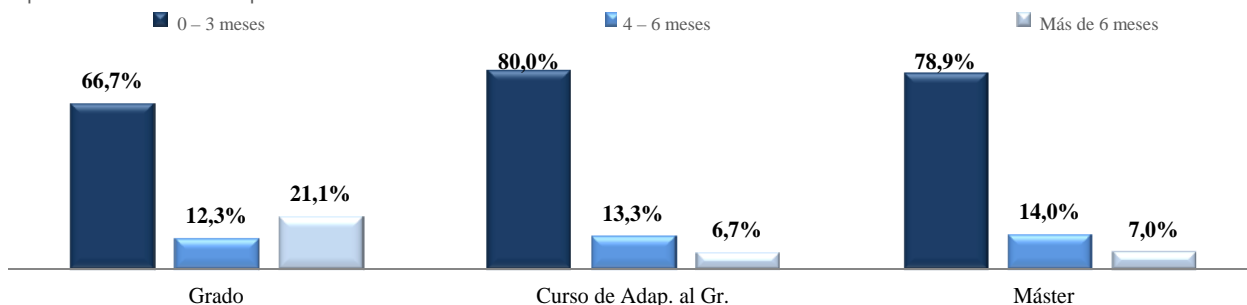

En caso de no estar trabajando, actualmente están...

