

Fact Sheet

**Nombre completo
de la Institución**
Universidad Anáhuac México

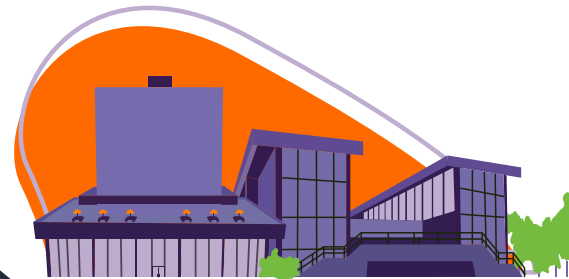

Tipo de Universidad
Privada con identidad católica



Rector de la Universidad
Dr. Cipriano Sánchez García, L.C.

Misión
Contribuir a la formación integral de líderes de acción positiva y promover institucionalmente el desarrollo de las personas y de la sociedad, inspirados en los valores del humanismo cristiano.

(Planeación estratégica 2020-2024)

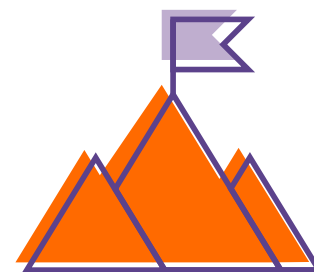

Lema
VINCE IN BONO MALUM,
"Vence al Mal con el Bien"

Sitio web
<https://www.anahuac.mx/mexico/>



Campus Norte:
Av. Universidad Anáhuac 46, col. Lomas Anáhuac
Huixquilucan, Estado de México, C.P. 52786
Conmutador: +52 55 56 27 02 10

Campus Sur:
Av. de los Tanques 865, col. Torres de Potrero,
Ciudad de México, Álvaro Obregón, C.P. 01840
Conmutador: +52 55 56 28 88 00

**Directora de
Internacionalización**

Mtra. Patricia Ruiz Ortega
patricia.ruiz@anahuac.mx



Coordinadora
de Equivalencias y
Envío de Historiales
Académicos

IVETTE OROZCO SORIA

ivorozco@anahuac.mx
Tel. Campus Norte:+52 55 56 27 02 10 ext. 7055
Tel. Campus Sur:+52 55 56 28 88 00 ext. 785

Coordinador
de Intercambios
Outgoing

SANTIAGO GARCÍA GUTIÉRREZ

santiago.garciagu@anahuac.mx
Tel. Campus Norte:+52 55 56 27 02 10 ext. 7153
Tel. Campus Sur:+52 55 56 28 88 00 ext. 839

Coordinadora
de Intercambios
Incoming

DENISSE GALLEGOS RODRÍGUEZ

denisse.gallegos@anahuac.mx
Tel. Campus Norte:+52 55 56 27 02 10 ext. 7941
Tel. Campus Sur:+52 55 56 28 88 00 ext. 480

Incoming Advisor

RENATA ORTIZ URBINA

renata.ortizur@anahuac.mx
Tel. Campus Norte:+52 55 56 27 02 10 ext. 7397
Tel. Campus Sur:+52 55 56 28 88 00 ext. 434
Nominaciones: incoming.mexico@anahuac.mx

Coordinadora
de Convenios
Internacionales y
Vinculación

PAULINA AXOTLA FLORES

paulina.axotla@anahuac.mx
Tel. Campus Norte:+52 55 56 27 02 10 ext. 8788
Tel. Campus Sur:+52 55 56 28 88 00 ext. 188

Coordinadora de
Programas Cortos

PAULINA GONZÁLEZ ARAIZA

paulina.gonzalezar@anahuac.mx
Tel. Campus Norte:+52 55 56 27 02 10 ext. 8501
Tel. Campus Sur:+52 55 56 28 88 00 ext. 838

Redes Sociales

   @AnahuacGlobal

**Fechas límite de nominaciones
y aplicaciones**

Semestre de otoño

(agosto – mitad de diciembre)
nominaciones: mayo 30
aplicaciones: junio 30

Semestre de primavera

(enero – finales de mayo)
nominaciones: octubre 30
aplicaciones: noviembre 30

Periodo de verano

(junio – julio)
nominaciones y aplicaciones:
mes de marzo



○ **Requisitos de admisión para intercambio académico:**

- Tener una calificación mínima de 7.5 (en una escala del 0 al 10) o un GPA mínimo de 2.9 o su equivalente en la escala de tu país.
- No tener cursos reprobados al momento de postularte.
- Tener 18 años de edad.
- Cumplir los requerimientos de lenguaje solicitados.
- Aprobar el proceso de intercambio académico de tu universidad de origen.

Proceso de aplicación

1. La universidad de origen envía la nominación con los siguientes datos:

- País de origen
- Ciudad de origen
- Universidad de origen
- Nombre completo
- Nivel al que nomina: Licenciatura, Maestría o Doctorado
- Programa que el alumno estudia en su universidad de origen
- Fecha de nacimiento
- Modalidad de intercambio: *online* o presencial
- Campus a visitar: norte o sur (solo en intercambio presencial)
- Periodo de intercambio: un semestre, un verano, un año o trimestres (trimestres solo para posgrados)
- Plataforma o Consorcio (solo si aplica): Americarum Mobilitas, EMOVIES, SUMA, PROCAI o Alianza del Pacífico
- Correo electrónico del estudiante

Para intercambios virtuales en ODUICAL y EMOVIES:

- Cursos a los que se postula al alumno

2. Cada estudiante recibirá un correo electrónico con:

- *Link* a solicitud de intercambio
- Carta responsiva de intercambios

Dar clic al *link*, llenar solicitud de intercambio y subir los siguientes documentos:

- Carta responsiva de intercambios
- Pasaporte vigente
- Historial académico

3. Las cartas de aceptación serán enviadas por correo electrónico a la universidad de origen en un plazo no mayor a dos semanas después del envío correcto de la solicitud y documentos solicitados. Con este documento el estudiante podrá solicitar su visa de estudiante en caso de ser necesario.

Información de cursos

<https://www.anahuac.mx/mexico/licenciaturas/oferta-academica>

Cuotas de intercambio

Se aplicará una CUOTA OBLIGATORIA de intercambio por trámites administrativos de \$126 dólares (USD) en intercambio presencial y \$33 dólares (USD) en intercambio virtual, mismos que se deberán pagar durante la primera semana de clases para concluir el proceso de registro como alumno y quedar activo en los sistemas de la universidad.

Los precios se expresan en USD como referencia, tomando un tipo de cambio fijo de \$18.00 pesos mexicanos (MXN) por dólar. El cobro se hace en pesos mexicanos y es un precio fijo de \$2275.00 MXN para intercambio presencial y de \$590.00 MXN para intercambio virtual.

Idioma de las clases

Español/Inglés





Requerimientos de idioma

Certificado de Español B2 obligatorio:

- Para alumnos no hispanoparlantes

Certificado de Inglés B2:

- Para todo alumno que quiera tomar cursos en inglés

Todos los alumnos no hispanoparlantes realizarán un examen gratuito de español y deberán tomar un curso de español obligatorio durante su intercambio (tiene una duración de 90 horas totales).

Los alumnos pueden aplicar para intercambios de:

- Un semestre
- Un año académico completo
- Un verano
- Uno o dos trimestres (solamente para posgrados)
- Estancias de investigación
- Prácticas profesionales (previa autorización de la universidad destino)
- Rotaciones médicas (solo para universidades con convenio específico de rotaciones)
- Intercambios 100 % virtuales
- Intercambios 100 % presenciales



Plazas disponibles

Para convenios de intercambio académico por plaza*:

Cada periodo (semestre – verano):

- Dos para Campus Norte
- Dos para Campus Sur

Si nuestro convenio indica un número específico de plazas, se respetará lo establecido en el convenio. La distribución de las nominaciones tiene que ser equitativa entre ambos campus.

*Intercambio académico por plaza: intercambio sin pago de cuotas académicas.

Importante: En caso de tener más candidatos que las plazas asignadas, favor de enviar las nominaciones como EXTRA. Pueden aceptarse los alumnos extra en reciprocidad según la disposición total de lugares. En este caso, la elección del campus queda a reserva de la Universidad Anáhuac México.

Study Abroad sin convenio:

- \$2,900 USD para cualquier programa
- \$3,300 USD para Gastronomía y Medicina

La carga académica que el alumno puede cursar es de entre 18 y 54 créditos.

Los precios se expresan en USD como referencia, tomando un tipo de cambio fijo de 18.00 pesos por dólar. El cobro se hace en pesos mexicanos y es un precio fijo de \$52,200.00 MXN para cualquier programa y de \$59,400.00 MXN para Gastronomía y Medicina.

Study Abroad con convenio:

La distribución de las nominaciones tiene que ser equitativa entre ambos campus. Se aplicará un 20 % de descuento a la cuota de *Study Abroad* para las universidades con este tipo de convenios.

Consortios y asociaciones:

- CONAHEC y SUMA:
Serán las plazas estipuladas en las convocatorias de cada consorcio o asociación. La aplicación se tiene que hacer directamente en las plataformas de dichos consorcios o asociaciones.
- ODUICAL, PROCAI, EMOVIES y Alianza del Pacífico:
Máximo dos estudiantes para cada campus por universidad afiliada al consorcio o asociación con un máximo de 20 estudiantes por consorcio o asociación.

Calendario académico

<https://www.anahuac.mx/mexico/ServiciosUniversitarios/Calendario-Universitario>

Hospedaje

Hospedaje Anáhuac

<http://ww2.anahuac.mx/HospedajeAnahuac/index.html>

Residencias estudiantiles

(Solo para Campus Sur. No son administradas por la Universidad)

- Dos residencias estudiantiles a menos de siete minutos de distancia de nuestro campus
- Precios aproximados de \$334 a \$450 USD mensuales
- Lugares reservados para alumnos de intercambios

Más informes: incoming.mexico@anahuac.mx





○ Seguro

Cada año la Universidad analiza diferentes proveedores de seguros y elige al que cubra mejor los requisitos que solicitamos. El alumno de intercambio debe contratar el seguro que la Universidad haya elegido y no se aceptarán otras pólizas.

Estos son los requisitos que la Universidad Anáhuac México considera para la selección del proveedor de seguro de gastos médicos:

- Cobertura internacional por el total del tiempo que el alumno estará en México
- Repatriación de restos mortales
- \$60,000 USD como mínimo de cobertura por accidente
- \$60,000 USD como mínimo de cobertura por enfermedad
- No deducible
- No coaseguro
- Pago directo en atención médica y hospitalización
- Cobertura por COVID-19
- Oficinas en México
- Atención 24/7

La compañía de seguros autorizada se comunica con los alumnos una vez que han sido aceptados.

La cobertura de un seguro no es el costo del seguro, es el compromiso asumido por el asegurador de pagar una indemnización al asegurado o a sus beneficiarios.

Para intercambios nacionales:

- Seguro de gastos médicos mayores con cobertura nacional que cubra el tiempo total del intercambio (no se aceptan IMSS o ISSSTE).
- El alumno puede usar el seguro de su universidad si este lo cubre en la Ciudad de México.
- El alumno puede usar el seguro familiar en caso de contar con uno.
- Si el alumno no encuentra ningún seguro que se adecúe a sus necesidades, la Universidad ofrece un seguro de gastos médicos mayores para sus alumnos regulares con un costo de \$3,000.00 MXN (precio 2024) que los cubre durante el semestre. El alumno de intercambio nacional puede solicitarlo seguro si así lo desea.

Requisitos migratorios

Para viajar a México es necesario tener un pasaporte vigente, sin importar la duración o motivo del viaje, y visa de estudiante solo en algunos casos.

¿Cómo saber si necesitas visa para viajar a México?

No necesitas visa si cumples estos dos criterios:

1. Eres ciudadano de alguno de los países o regiones que NO requieren visa para viajar a México (revisa la lista en el *link* adjunto).
2. Tu estancia en México es menor a 180 días.

Necesitas visa si cumples al menos uno de estos dos criterios:

1. Eres ciudadano de alguno de los países o regiones que SÍ requieren visa para viajar a México (revisa la lista en el link adjunto).
2. Tu estancia en México es mayor a 180 días.

Para mayor información:

https://www.inm.gob.mx/mpublic/publico/inm-tramites.html?a=XjM%2B2K7Q2XQ%3D&h_sdp00=giUnJ9XgtlSVcdYJXdulGw%3D%3D&h_dsplp02=es



Costo de vida aproximado por mes

\$800 - \$950 USD por mes

Escala de calificaciones

De 0 a 10, siendo calificación aprobatoria a partir de 6.0

Modo de evaluación

- Examen de mitad de semestre (escrito o práctico)
- Examen final (escrito, oral o práctico)
- Evaluación continua (tareas, trabajos y participación en clase)



Más información

Los candidatos pueden solicitar una sesión informativa virtual y personalizada de 30 minutos escaneando el siguiente código QR:



Las sesiones se imparten en el horario y día de preferencia del alumno (tiempo de México) y se pueden atender un máximo de cinco candidatos por sesión (cada candidato debe hacer su reservación).

¡Bienvenidos
a la **Universidad**
Anáhuac México!

Informes:

Dirección de Internacionalización
incoming.mexico@anahuac.mx
Tel.: +52 55 56 27 02 10 ext. 8331
anahuac.mx/mexico

**Dirección de
Internacionalización**

**LÍDERES
DE ACCIÓN
POSITIVA**